

BIST100 Teknik Görünüm:

Kapanış	Destek-1	Destek-2	Destek-3	Direnç-1	Direnç-2	Direnç-3
9.972	9.970	9.930	9.880	9.995	10.025	10.065

- BIST100 Endeksi güne 10.079 puandan başladı. Gün içinde 9.972 ile 10.095 puan aralığında dalgalandıktan sonra, günü %1,13'lük düşüşle günün en düşük seviyesi olan 9.972 puandan tamamladı. Böylece, BIST100 Endeksi 10.000 puanın üzerinde kalıcılık sağlayamadı ve 8 günlük ortalama destek seviyesine kadar geri çekildi.
- Endeksin işlem hacmi 94,49mlr TL ile son günlere kıyasla düşük bir tutarda gerçekleşti. Endeksin aşağı yönlü hareketinde Bankacılık Endeksi'nin %2,06'lık düşüşü etkili oldu.
- Teknik görünüme baktığımızda, geri çekilmelerde 9.970 - 9.930 - 9.880 puan seviyelerini takip edeceğiz. Yukarı hareketlerde ise sırasıyla 9.995 - 10.025 - 10.065 direnç seviyeleri olarak olarak izlenebilir.

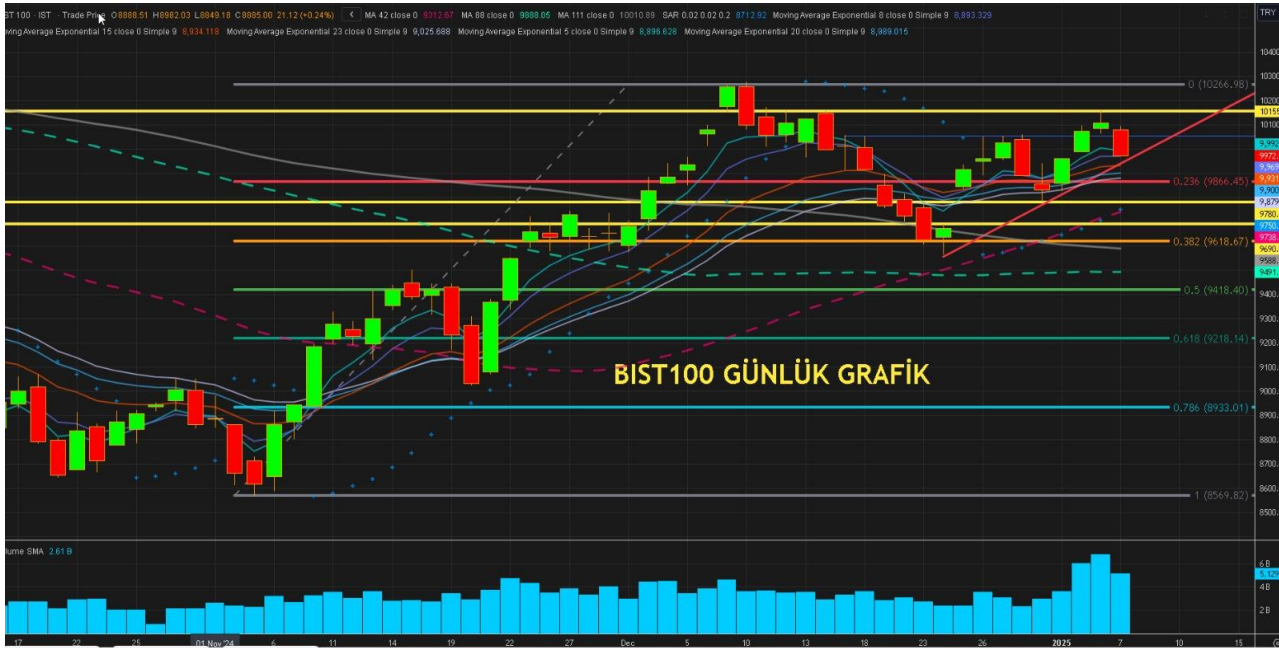

Günlük Takip Listemiz:

Hisse	Kapanış	Direnç	Zarar Durdurma	MACD	RSI
ANSGR	101,30	104,3	99,8	-	57,1
HALKB	17,26	17,9	16,9	+	60,4
ISCTR	14,00	14,4	13,8	+	49,5
TTKOM	46,44	48,1	45,5	+	54,9

 **Para girişi, ilk 5 kurumun alış ve satış hacimlerinin toplamıyla belirlenir.**

GÜNLÜK EN FAZLA PARA GİRİŞİ OLAN HİSSELER - İlk 5 Kurum (TL) 07.01.2025					
Sıra	Hisse	Kapanış	Alıcılar Hacim	Satıcılar Hacim	Para Girişi
1	ISCTR	14,00	1.071.384.000	-907.146.900	164.237.100
2	TAVHL	276,00	186.607.100	-116.793.600	69.813.500
3	ARMGD 	38,52	153.988.000	-107.498.000	46.490.000
4	MGROS 	530,5	198.117.600	-157.348.900	40.768.700
5	GSRAY 	2,18	237.693.800	-209.308.700	28.385.100
6	ASTOR 	119,5	277.906.700	-251.072.700	26.834.000
7	MAGEN 	23,44	58.551.340	-34.580.250	23.971.090
8	TUPRS 	146,4	296.606.800	-274.012.400	22.594.400
9	KOZAL 	23,5	199.963.000	-180.666.200	19.296.800
10	CLKIM 	33,98	48.787.260	-30.053.490	18.733.770

Kaynak: Matriks

 **Para çıkışı, ilk 5 kurumun alış ve satış hacimlerinin toplamıyla belirlenir.**

GÜNLÜK EN FAZLA PARA ÇIKIŞI OLAN HİSSELER - İlk 5 Kurum (TL) 07.01.2025					
Sıra	Hisse	Kapanış	Alıcılar Hacim	Satıcılar Hacim	Para Çıkışı
1	AKBNK 	64,75	475.882.500	-765.143.000	-289.260.500
2	EREGL 	24,08	429.688.400	-666.137.900	-236.449.500
3	THYAO 	293,5	436.973.100	-655.684.900	-218.711.800
4	AEFES 	172,5	347.146.500	-517.034.000	-169.887.500
5	GARAN	127,00	254.466.400	-346.848.100	-92.381.700
6	YKBNK 	31,18	223.079.700	-298.375.400	-75.295.700
7	HEKTS 	4,01	136.998.100	-212.138.900	-75.140.800
8	PETKM 	18,7	190.470.700	-260.261.500	-69.790.800
9	AGHOL 	308,25	98.139.980	-167.349.900	-69.209.920
10	KRDMD	28,00	192.860.900	-261.889.600	-69.028.700

Kaynak: Matriks

Uyarı Notu

Burada yer alan yatırım bilgi, yorum ve tavsiyeleri, yorum ve tavsiyede bulunanların kişisel görüşlerine dayanmakta olup finansal bilgi ve genel yatırım tavsiyesi kapsamında hazırlanmıştır ve hiçbir şekilde yatırım danışmanlığı kapsamında değildir. Yatırım danışmanlığı hizmeti; yetkili kuruluşlar tarafından kişilerin risk ve getiri tercihleri dikkate alınarak kişiye özel sunulmaktadır. Burada yer alan yatırım bilgi, yorum ve tavsiyeler yatırım danışmanlığı kapsamında değildir. Yatırım danışmanlığı hizmeti; aracı kurumlar, portföy yönetim şirketleri, mevduat kabul etmeyen bankalar ile müşteri arasında imzalanacak yatırım danışmanlığı sözleşmesi çerçevesinde sunulmaktadır. Burada yer alan yorum ve tavsiyeler, yorum ve tavsiyede bulunanların kişisel görüşlerine dayanmaktadır. Bu görüşler mali durumunuz ile risk ve getiri tercihlerinize uygun olmayabilir. Bu nedenle, sadece burada yer alan bilgilere dayanarak yatırım kararı verilmesi beklentilerinize uygun sonuçlar doğurmayabilir. Burada yer alan yorum ve tavsiyeler genel niteliktedir. Bu tavsiyeler, mali durumunuz ile risk ve getiri tercihlerinize uygun olmayabilir. Bu nedenle, sadece burada yer alan bilgilere dayanarak yatırım kararı verilmesi beklentilerinize uygun sonuçlar doğurmayabilir. Yatırım Danışmanlığı hizmeti talep edilmesi halinde; yatırımcının Bulls Yatırım Menkul Değerler A.Ş. ile Yatırım Danışmanlığı sözleşmesi imzalamış olması, Yerindelik Testini tamamlamış ve risk grubunun belirlemiş olması zorunludur. Bu raporda yer alan her türlü bilgi, yorum ve tavsiye uygunluk testi ile tespit edilecek risk grubunuz ve getiri beklentiniz ile uyumlu olmayabilir. Dolayısıyla, uygunluk testi neticesinde risk grubunuz tespit edilmeden sadece burada yer alan bilgilere dayanarak yatırım kararı verilmesi amaç, bilgi ve tecrübenize uygun sonuçlar doğurmayabilir. Bu rapor herhangi bir sürede belirli bir getirinin sağlanacağına dair bir taahhüt içermemekte olup, zaman içerisinde piyasa koşullarında meydana gelen değişiklikler nedeniyle yorum ve tavsiyelerde değişiklikler söz konusu olabilir. Bu raporda bahsedilen yatırım araçlarının fiyatları ve değerleri yatırımcıların menfaatlerine aykırı olarak hareket edebilir ve netice itibarıyla yatırımcılar anaparalarını kaybetme riski ile karşı karşıya kalabilirler. Bu raporda yer alan geçmiş performans verileri gelecekte elde edilecek sonuçların bir garantisi olarak kabul edilemez. Bu raporda yer alan tüm bilgiler ve görüşler yatırımcıları bilgilendirmek amacıyla, Bulls Yatırım Menkul Değerler A.Ş. tarafından güncel ve güvenilir kaynaklardan temin edilmiş olmakla beraber, Bulls Yatırım Menkul Değerler A.Ş. söz konusu bilgilerin doğru ve tam olduğunu taahhüt etmemektedir. Raporlardaki yorumlardan, bilgilerin tam veya doğru olmaması ve/veya güncellenme nedeniyle doğabilecek maddi ve manevi zararlardan Bulls Yatırım Menkul Değerler A.Ş. ve çalışanları sorumlu tutulamaz. Bu raporun tümü veya bir kısmı Bulls Yatırım Menkul Değerler A.Ş. nin yazılı izni olmadan çoğaltılamaz, yayınlanamaz, üçüncü kişilere gösterilemez veya ileride kullanılmak üzere saklanamaz.