

BIST100 Teknik Görünüm:

Kapanış	Destek-1	Destek-2	Destek-3	Direnç-1	Direnç-2	Direnç-3
10,024	9,990	9,875	9,750	10,125	10,195	10,310

- BIST100 Endeksi yaralarını sarmaya çalışıyor. Gün içinde 9,902-10,076 aralığında dalgalanarak, BIST 100 Endeksi günü, önceki kapanışa göre yüzde 1,45 artışla 10,024 puandan tamamladı. 10,200-10,400 arasındaki boşluk bölgesine hâlâ yaklaşmakta zorlanan bir piyasa görünümü var
- Dün itibarıyla taban oluşumu için ilk sinyal olarak 3 günlük üssel ortalamasının üzerinde kapanış gerçekleştirdik. Ancak, bu seviyenin üzerinde kalıcılık sağlanması önemli. 100 günlük üssel hareketli ortalama (EMA) 10,155 puanda ve ilk önemli direnç konumunda. Gözümüz 6 günlük EMA'da.
- Güne başlarken 10,269 puanda bulunan 6 günlük EMA'nın, bugün 10,150-10,200 arası bölgeye kadar geri çekilebileceğini belirtelim. Bu seviyenin üzerine çıkılabilirse, yükselişlerin kalıcılığından bahsedebiliriz. Gün içi destek seviyelerimiz 9,990, 9,875 ve 9,750 olacak. Gün içindeki direnç seviyelerimiz ise 10,125, 10,195 ve 10,310 olarak takip edilecektir.

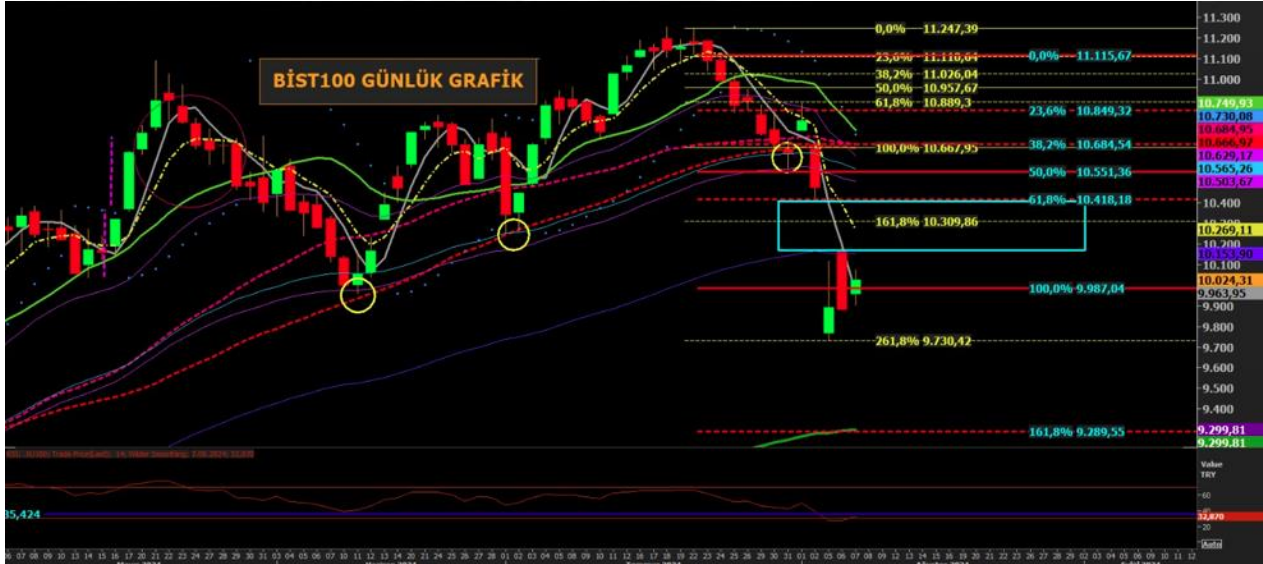

Günlük Takip Listemiz:

Hisse	Kapanış	Direnç	Zarar Durdurma	MACD	STOCH	RSI
ALARK	102,10	104,666	100,56	nötr	nötr	43,78
CEMTS	11,29	11,70	11,06	+	+	52,16
SOKM	57,55	59,00	56,70	-	+	33,84
VAKBN	18,36	18,90	18,06	-	nötr	27,24

 **Para girişı, ilk 5 kurumun alış ve satış hacimlerinin toplamıyla belirlenir.**

GÜNLÜK EN FAZLA PARA GİRİŞİ OLAN HİSSELER - İlk 5 Kurum (TL) 07.08.2024					
Sıra	Hisse	Kapanış	Alıcılar Hacim	Satıcılar Hacim	Para Girişı
1	THYAO	298.00	2,414,737,000	-1,230,938,000	1,183,799,000
2	EREGL	50.40	399,642,300	-286,792,300	112,850,000
3	KCHOL	194.30	525,248,400	-435,155,700	90,092,700
4	EKGYO	11.02	258,445,300	-195,218,700	63,226,600
5	KRDMD	27.00	147,774,400	-90,162,800	57,611,600
6	ASELS	58.25	203,166,800	-146,433,800	56,733,000
7	YIGIT	48.00	145,523,900	-96,050,440	49,473,460
8	TUPRS	162.90	216,446,000	-168,477,000	47,969,000
9	TCELL	105.90	222,888,400	-175,949,100	46,939,300
10	SAHOL	92.65	442,924,600	-397,315,400	45,609,200

Kaynak: Matriks

 **Para çıkışı, ilk 5 kurumun alış ve satış hacimlerinin toplamıyla belirlenir.**

GÜNLÜK EN FAZLA PARA ÇIKIŞI OLAN HİSSELER - İlk 5 Kurum (TL) 07.08.2024					
Sıra	Hisse	Kapanış	Alıcılar Hacim	Satıcılar Hacim	Para Çıkışı
1	FROTO	880.00	436,344,600	-667,008,400	-230,663,800
2	YKBNK	29.02	370,189,000	-599,766,500	-229,577,500
3	AGROT	19.36	253,478,500	-373,526,700	-120,048,200
4	ONRYT	104.00	205,164,800	-313,306,000	-108,141,200
5	ALTNY	113.40	219,516,000	-312,630,100	-93,114,100
6	GARAN	116.00	299,431,100	-380,671,500	-81,240,400
7	MGROS	519.50	172,745,200	-245,385,400	-72,640,200
8	AEFES	236.50	148,857,800	-199,483,100	-50,625,300
9	BIMAS	558.00	257,433,000	-301,765,600	-44,332,600
10	ASTOR	83.60	109,234,500	-151,522,100	-42,287,600

Kaynak: Matriks

Uyarı Notu

Burada yer alan yatırım bilgi, yorum ve tavsiyeleri, yorum ve tavsiyede bulunanların kişisel görüşlerine dayanmakta olup finansal bilgi ve genel yatırım tavsiyesi kapsamında hazırlanmıştır ve hiçbir şekilde yatırım danışmanlığı kapsamında değildir. Yatırım danışmanlığı hizmeti; yetkili kuruluşlar tarafından kişilerin risk ve getiri tercihleri dikkate alınarak kişiye özel sunulmaktadır. Burada yer alan yatırım bilgi, yorum ve tavsiyeler yatırım danışmanlığı kapsamında değildir. Yatırım danışmanlığı hizmeti; aracı kurumlar, portföy yönetim şirketleri, mevduat kabul etmeyen bankalar ile müşteri arasında imzalanacak yatırım danışmanlığı sözleşmesi çerçevesinde sunulmaktadır. Burada yer alan yorum ve tavsiyeler, yorum ve tavsiyede bulunanların kişisel görüşlerine dayanmaktadır. Bu görüşler mali durumunuz ile risk ve getiri tercihlerinize uygun olmayabilir. Bu nedenle, sadece burada yer alan bilgilere dayanarak yatırım kararı verilmesi beklentilerinize uygun sonuçlar doğurmayabilir. Burada yer alan yorum ve tavsiyeler genel niteliktedir. Bu tavsiyeler, mali durumunuz ile risk ve getiri tercihlerinize uygun olmayabilir. Bu nedenle, sadece burada yer alan bilgilere dayanarak yatırım kararı verilmesi beklentilerinize uygun sonuçlar doğurmayabilir. Yatırım Danışmanlığı hizmeti talep edilmesi halinde; yatırımcının Bulls Yatırım Menkul Değerler A.Ş. ile Yatırım Danışmanlığı sözleşmesi imzalamış olması, Yerindelik Testini tamamlamış ve risk grubunun belirlemiş olması zorunludur. Bu raporda yer alan her türlü bilgi, yorum ve tavsiye uygunluk testi ile tespit edilecek risk grubunuz ve getiri beklentiniz ile uyumlu olmayabilir. Dolayısıyla, uygunluk testi neticesinde risk grubunuz tespit edilmeden sadece burada yer alan bilgilere dayanarak yatırım kararı verilmesi amaç, bilgi ve tecrübenize uygun sonuçlar doğurmayabilir. Bu rapor herhangi bir sürede belirli bir getirinin sağlanacağına dair bir taahhüt içermemekte olup, zaman içerisinde piyasa koşullarında meydana gelen değişiklikler nedeniyle yorum ve tavsiyelerde değişiklikler söz konusu olabilir. Bu raporda bahsedilen yatırım araçlarının fiyatları ve değerleri yatırımcıların menfaatlerine aykırı olarak hareket edebilir ve netice itibarıyla yatırımcılar anaparalarını kaybetme riski ile karşı karşıya kalabilirler. Bu raporda yer alan geçmiş performans verileri gelecekte elde edilecek sonuçların bir garantisi olarak kabul edilemez. Bu raporda yer alan tüm bilgiler ve görüşler yatırımcıları bilgilendirmek amacıyla, Bulls Yatırım Menkul Değerler A.Ş. tarafından güncel ve güvenilir kaynaklardan temin edilmiş olmakla beraber, Bulls Yatırım Menkul Değerler A.Ş. söz konusu bilgilerin doğru ve tam olduğunu taahhüt etmemektedir. Raporlardaki yorumlardan, bilgilerin tam veya doğru olmaması ve/veya güncellenme nedeniyle doğabilecek maddi ve manevi zararlardan Bulls Yatırım Menkul Değerler A.Ş. ve çalışanları sorumlu tutulamaz. Bu raporun tümü veya bir kısmı Bulls Yatırım Menkul Değerler A.Ş. nin yazılı izni olmadan çoğaltılamaz, yayınlanamaz, üçüncü kişilere gösterilemez veya ileride kullanılmak üzere saklanamaz.