

BIST100 Teknik Görünüm:

Kapanış	Destek-1	Destek-2	Destek-3	Direnç-1	Direnç-2	Direnç-3
10,098	10,050	9,985	9,885	10,150	10,190	10,315

- BIST100, gün içinde 10,006-10,148 puan aralığında dalgalandıktan sonra günü Fibonacci %23,6 direnci sınırının hemen üstünde, 10,098 puandan tamamladı. 9,730 dibi görüldüğünden bu yana son 4 iş gününde taban arayışı ve diplerin yükseldiği bir yapı mevcut.
- 10,150/10,190 bölgesi geçilebildiği takdirde, 10,315 ve 10,410 dirençleri karşımıza çıkması muhtemel seviyeler olarak görünüyor. Bakalım 10,190/10,410 bölgesinde bıraktığımız boşluk doldurulabilecek mi? Yurtdışında yaşanan düşüşler geri alındı, ancak bizde zayıf seyir hala korunmakta.
- Bugün piyasanın rüştünü ispat etmesi gereken günlerden biri. Olası geri çekilmelerde 10,050 puan ilk destek olurken, 9,985 ve 9,885 diğer destek seviyelerimiz konumunda.

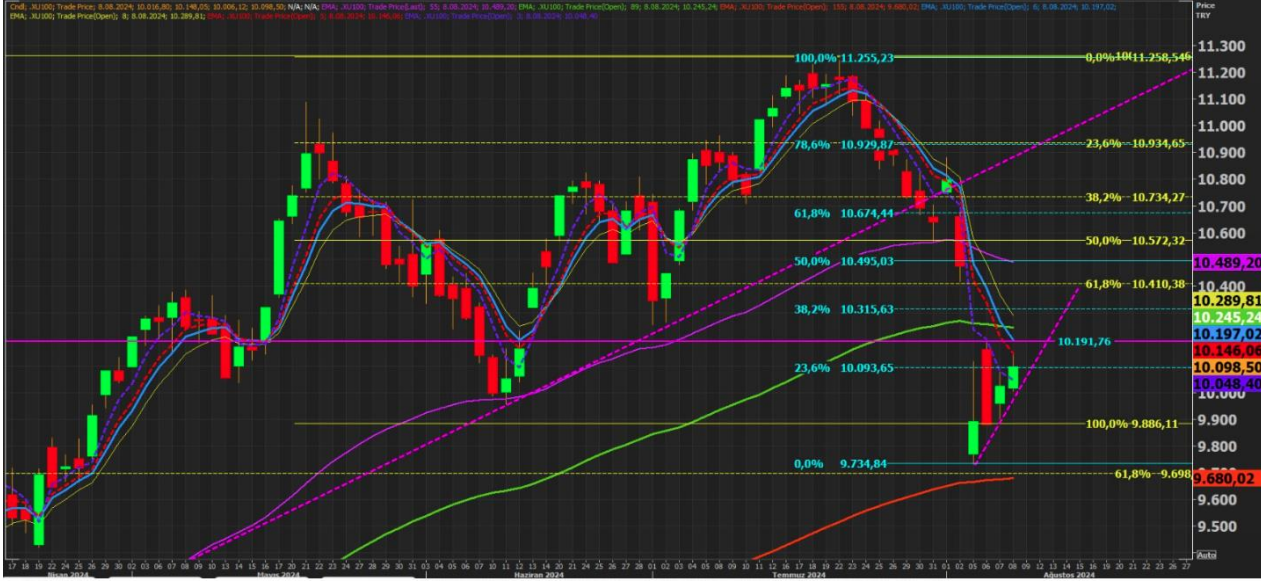

Günlük Takip Listemiz:

Hisse	Kapanış	Direnç	Zarar Durdurma	MACD	STOCH	RSI
KRDMD	27,60	29,40	27,10	-	+	39,04
PETKM	21,74	22,34	21,42	-	+	40,54
TAVHL	243,20	250,74	239,30	-	nötr	37,47
YKBNK	28,60	29,32	28,20	nötr	-	36,06

 **Para girişi, ilk 5 kurumun alış ve satış hacimlerinin toplamıyla belirlenir.**

GÜNLÜK EN FAZLA PARA GİRİŞİ OLAN HİSSELER - İlk 5 Kurum (TL) 08.08.2024					
Sıra	Hisse	Kapanış	Alıcılar Hacim	Satıcılar Hacim	Para Girişi
1	EREGL	52.20	467,193,700	-293,657,200	173,536,500
2	VAKBN	19.06	188,191,500	-130,355,000	57,836,500
3	SASA	45.90	368,705,000	-311,562,700	57,142,300
4	AEFES	246.20	193,487,900	-147,644,500	45,843,400
5	SAHOL	94.70	204,824,200	-161,857,900	42,966,300
6	KARSN	15.22	104,215,900	-63,917,290	40,298,610
7	TCELL	106.00	137,941,900	-108,042,900	29,899,000
8	ALTN	121.10	203,801,300	-175,137,200	28,664,100
9	OYAKC	74.55	66,178,630	-37,735,100	28,443,530
10	MGROS	525.50	108,895,500	-81,805,210	27,090,290

Kaynak: Matriks

 **Para çıkışı, ilk 5 kurumun alış ve satış hacimlerinin toplamıyla belirlenir.**

GÜNLÜK EN FAZLA PARA ÇIKIŞI OLAN HİSSELER - İlk 5 Kurum (TL) 08.08.2024					
Sıra	Hisse	Kapanış	Alıcılar Hacim	Satıcılar Hacim	Para Çıkışı
1	YKBNK	28.60	433,182,700	-656,051,000	-222,868,300
2	ISCTR	13.62	445,365,800	-641,329,300	-195,963,500
3	BIMAS	545.50	165,075,400	-281,101,500	-116,026,100
4	EFORC	25.00	158,404,000	-258,046,000	-99,642,000
5	CCOLA	757.50	95,158,680	-174,363,900	-79,205,220
6	GARAN	114.10	102,741,300	-175,209,500	-72,468,200
7	DCTTR	22.64	125,482,500	-192,047,200	-66,564,700
8	PETKM	21.74	88,557,660	-140,707,800	-52,150,140
9	YIGIT	49.20	127,884,000	-174,124,500	-46,240,500
10	ENKAI	45.70	75,442,310	-119,111,000	-43,668,690

Kaynak: Matriks

Uyarı Notu

Burada yer alan yatırım bilgi, yorum ve tavsiyeleri, yorum ve tavsiyede bulunanların kişisel görüşlerine dayanmakta olup finansal bilgi ve genel yatırım tavsiyesi kapsamında hazırlanmıştır ve hiçbir şekilde yatırım danışmanlığı kapsamında değildir. Yatırım danışmanlığı hizmeti; yetkili kuruluşlar tarafından kişilerin risk ve getiri tercihleri dikkate alınarak kişiye özel sunulmaktadır. Burada yer alan yatırım bilgi, yorum ve tavsiyeler yatırım danışmanlığı kapsamında değildir. Yatırım danışmanlığı hizmeti; aracı kurumlar, portföy yönetim şirketleri, mevduat kabul etmeyen bankalar ile müşteri arasında imzalanacak yatırım danışmanlığı sözleşmesi çerçevesinde sunulmaktadır. Burada yer alan yorum ve tavsiyeler, yorum ve tavsiyede bulunanların kişisel görüşlerine dayanmaktadır. Bu görüşler mali durumunuz ile risk ve getiri tercihlerinize uygun olmayabilir. Bu nedenle, sadece burada yer alan bilgilere dayanarak yatırım kararı verilmesi beklentilerinize uygun sonuçlar doğurmayabilir. Burada yer alan yorum ve tavsiyeler genel niteliktedir. Bu tavsiyeler, mali durumunuz ile risk ve getiri tercihlerinize uygun olmayabilir. Bu nedenle, sadece burada yer alan bilgilere dayanarak yatırım kararı verilmesi beklentilerinize uygun sonuçlar doğurmayabilir. Yatırım Danışmanlığı hizmeti talep edilmesi halinde; yatırımcının Bulls Yatırım Menkul Değerler A.Ş. ile Yatırım Danışmanlığı sözleşmesi imzalamış olması, Yerindelik Testini tamamlamış ve risk grubunun belirlemiş olması zorunludur. Bu raporda yer alan her türlü bilgi, yorum ve tavsiye uygunluk testi ile tespit edilecek risk grubunuz ve getiri beklentiniz ile uyumlu olmayabilir. Dolayısıyla, uygunluk testi neticesinde risk grubunuz tespit edilmeden sadece burada yer alan bilgilere dayanarak yatırım kararı verilmesi amaç, bilgi ve tecrübenize uygun sonuçlar doğurmayabilir. Bu rapor herhangi bir sürede belirli bir getirinin sağlanacağına dair bir taahhüt içermemekte olup, zaman içerisinde piyasa koşullarında meydana gelen değişiklikler nedeniyle yorum ve tavsiyelerde değişiklikler söz konusu olabilir. Bu raporda bahsedilen yatırım araçlarının fiyatları ve değerleri yatırımcıların menfaatlerine aykırı olarak hareket edebilir ve netice itibarıyla yatırımcılar anaparalarını kaybetme riski ile karşı karşıya kalabilirler. Bu raporda yer alan geçmiş performans verileri gelecekte elde edilecek sonuçların bir garantisi olarak kabul edilemez. Bu raporda yer alan tüm bilgiler ve görüşler yatırımcıları bilgilendirmek amacıyla, Bulls Yatırım Menkul Değerler A.Ş. tarafından güncel ve güvenilir kaynaklardan temin edilmiş olmakla beraber, Bulls Yatırım Menkul Değerler A.Ş. söz konusu bilgilerin doğru ve tam olduğunu taahhüt etmemektedir. Raporlardaki yorumlardan, bilgilerin tam veya doğru olmaması ve/veya güncellenme nedeniyle doğabilecek maddi ve manevi zararlardan Bulls Yatırım Menkul Değerler A.Ş. ve çalışanları sorumlu tutulamaz. Bu raporun tümü veya bir kısmı Bulls Yatırım Menkul Değerler A.Ş. nin yazılı izni olmadan çoğaltılamaz, yayımlanamaz, üçüncü kişilere gösterilemez veya ileride kullanılmak üzere saklanamaz.