

BIST100 Teknik Görünüm:

Kapanış	Destek-1	Destek-2	Destek-3	Direnç-1	Direnç-2	Direnç-3
9,828	9,765	9,730	9,600	9,975	10,050	10,125

- Geçen hafta pazartesi günü global piyasalarda yaşanan deprem sonrasında meydana gelen gap'li düşüşün ardından 10,730 ile 10,193 arasında zayıf bir seyir devam ediyor. Dün, bu aralık içinde satıcı bir hareketle günü 9,807 ile 10,078 arasında geçirdik ve günü 9,828 puandan kapattık.
- Ortalama değerlerin altında zayıf bir görünüm devam etmekte. Ara sıra 3 günlük ortalamanın üzerine çıksak da, 6 günlük güvenli bölgeyi geçerek aşamadığımız bir ortalama mevcut. Ana güçlü desteğimiz 9,700 ile 9,750 aralığında bulunuyor ve bu destek hala geçerliliğini koruyor. Bu destek seviyesinin kırılması durumunda, bir sonraki güçlü desteğimiz 9,280 ile 9,325 aralığında yer almakta.
- Yukarı yönlü hareketlerde ise 9,975, 10,050 ve 10,125 puan seviyeleri direnç konumunda. Gün içi işlemlerde ise destek seviyelerimiz sırasıyla 9,765, 9,730 ve 9,600 olarak takip edilecek.

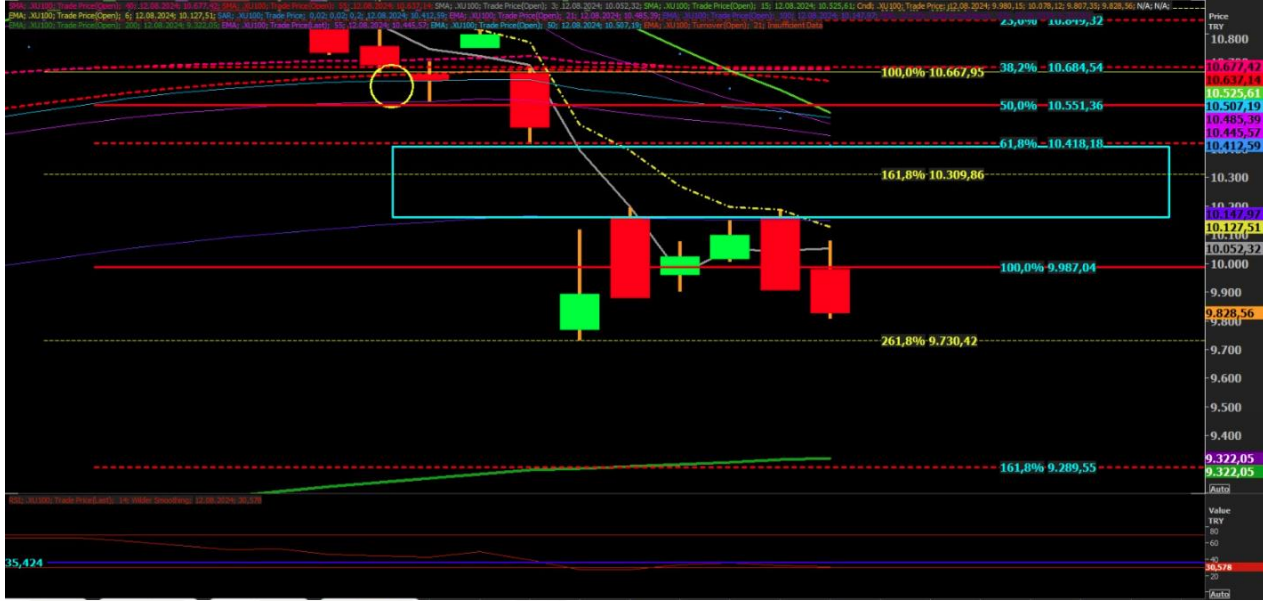

Günlük Takip Listemiz:

Hisse	Kapanış	Direnç	Zarar Durdurma	MACD	STOCH	RSI
EREGL	49,32	50,60	48,58	-	nötr	37,18
IPEKE	44,00	45,54	43,12	nötr	-	50,80
KOZAA	63,90	65,82	62,88	nötr	-	56,16
PGSUS	230,70	238,78	226,08	nötr	+	43,60

 **Para girişi, ilk 5 kurumun alış ve satış hacimlerinin toplamıyla belirlenir.**

GÜNLÜK EN FAZLA PARA GİRİŞİ OLAN HİSSELER - İlk 5 Kurum (TL) 12.08.2024					
Sıra	Hisse	Kapanış	Alıcılar Hacim	Satıcılar Hacim	Para Girişi
1	ISCTR	13.08	646,641,700	-460,906,500	185,735,200
2	AKBNK	54.20	375,300,400	-224,152,200	151,148,200
3	THYAO	300.25	782,067,100	-650,471,000	131,596,100
4	KCHOL	186.20	394,812,300	-264,233,700	130,578,600
5	SAHOL	90.20	355,488,000	-244,438,600	111,049,400
6	TCELL	103.70	197,633,400	-130,406,100	67,227,300
7	EKGYO	10.89	225,254,500	-176,663,200	48,591,300
8	GARAN	112.80	227,287,800	-183,061,300	44,226,500
9	SASA	5.54	213,989,700	-170,793,700	43,196,000
10	EFORC	27.58	106,609,300	-63,517,280	43,092,020

Kaynak: Matriks

 **Para çıkışı, ilk 5 kurumun alış ve satış hacimlerinin toplamıyla belirlenir.**

GÜNLÜK EN FAZLA PARA ÇIKIŞI OLAN HİSSELER - İlk 5 Kurum (TL) 12.08.2024					
Sıra	Hisse	Kapanış	Alıcılar Hacim	Satıcılar Hacim	Para Çıkışı
1	KOZAL	22.96	209,864,600	-321,036,600	-111,172,000
2	PGSUS	230.70	237,416,600	-325,134,400	-87,717,800
3	TOASO	230.50	151,440,800	-231,228,400	-79,787,600
4	DCTTR	26.08	134,472,600	-205,837,800	-71,365,200
5	KRDMD	25.96	117,417,200	-187,803,700	-70,386,500
6	ULKER	155.00	174,271,800	-231,146,700	-56,874,900
7	EREGL	49.32	522,138,300	-578,824,100	-56,685,800
8	KOZAA	63.90	148,176,300	-191,527,300	-43,351,000
9	CCOLA	69.15	123,295,100	-164,223,700	-40,928,600
10	MPARK	352.00	53,647,520	-87,508,820	-33,861,300

Kaynak: Matriks

Uyarı Notu

Burada yer alan yatırım bilgi, yorum ve tavsiyeleri, yorum ve tavsiyede bulunanların kişisel görüşlerine dayanmakta olup finansal bilgi ve genel yatırım tavsiyesi kapsamında hazırlanmıştır ve hiçbir şekilde yatırım danışmanlığı kapsamında değildir. Yatırım danışmanlığı hizmeti; yetkili kuruluşlar tarafından kişilerin risk ve getiri tercihleri dikkate alınarak kişiye özel sunulmaktadır. Burada yer alan yatırım bilgi, yorum ve tavsiyeler yatırım danışmanlığı kapsamında değildir. Yatırım danışmanlığı hizmeti; aracı kurumlar, portföy yönetim şirketleri, mevduat kabul etmeyen bankalar ile müşteri arasında imzalanacak yatırım danışmanlığı sözleşmesi çerçevesinde sunulmaktadır. Burada yer alan yorum ve tavsiyeler, yorum ve tavsiyede bulunanların kişisel görüşlerine dayanmaktadır. Bu görüşler mali durumunuz ile risk ve getiri tercihlerinize uygun olmayabilir. Bu nedenle, sadece burada yer alan bilgilere dayanarak yatırım kararı verilmesi beklentilerinize uygun sonuçlar doğurmayabilir. Burada yer alan yorum ve tavsiyeler genel niteliktedir. Bu tavsiyeler, mali durumunuz ile risk ve getiri tercihlerinize uygun olmayabilir. Bu nedenle, sadece burada yer alan bilgilere dayanarak yatırım kararı verilmesi beklentilerinize uygun sonuçlar doğurmayabilir. Yatırım Danışmanlığı hizmeti talep edilmesi halinde; yatırımcının Bulls Yatırım Menkul Değerler A.Ş. ile Yatırım Danışmanlığı sözleşmesi imzalamış olması, Yerindelik Testini tamamlamış ve risk grubunun belirlemiş olması zorunludur. Bu raporda yer alan her türlü bilgi, yorum ve tavsiye uygunluk testi ile tespit edilecek risk grubunuz ve getiri beklentiniz ile uyumlu olmayabilir. Dolayısıyla, uygunluk testi neticesinde risk grubunuz tespit edilmeden sadece burada yer alan bilgilere dayanarak yatırım kararı verilmesi amaç, bilgi ve tecrübenize uygun sonuçlar doğurmayabilir. Bu rapor herhangi bir sürede belirli bir getirinin sağlanacağına dair bir taahhüt içermemekte olup, zaman içerisinde piyasa koşullarında meydana gelen değişiklikler nedeniyle yorum ve tavsiyelerde değişiklikler söz konusu olabilir. Bu raporda bahsedilen yatırım araçlarının fiyatları ve değerleri yatırımcıların menfaatlerine aykırı olarak hareket edebilir ve netice itibarıyla yatırımcılar anaparalarını kaybetme riski ile karşı karşıya kalabilirler. Bu raporda yer alan geçmiş performans verileri gelecekte elde edilecek sonuçların bir garantisi olarak kabul edilemez. Bu raporda yer alan tüm bilgiler ve görüşler yatırımcıları bilgilendirmek amacıyla, Bulls Yatırım Menkul Değerler A.Ş. tarafından güncel ve güvenilir kaynaklardan temin edilmiş olmakla beraber, Bulls Yatırım Menkul Değerler A.Ş. söz konusu bilgilerin doğru ve tam olduğunu taahhüt etmemektedir. Raporlardaki yorumlardan, bilgilerin tam veya doğru olmaması ve/veya güncellenme nedeniyle doğabilecek maddi ve manevi zararlardan Bulls Yatırım Menkul Değerler A.Ş. ve çalışanları sorumlu tutulamaz. Bu raporun tümü veya bir kısmı Bulls Yatırım Menkul Değerler A.Ş. nin yazılı izni olmadan çoğaltılamaz, yayınlanamaz, üçüncü kişilere gösterilemez veya ileride kullanılmak üzere saklanamaz.