

### BIST100 Teknik Görünüm:

Kapanış	Destek-1	Destek-2	Destek-3	Direnç-1	Direnç-2	Direnç-3
9.300	9.240	9.190	9.140	9.340	9.377	9.490

- Bist100 endeksi, dün 9,128 puan ile 9,415 puan arasında dalgalandıktan sonra günü %0,8 artış ile 9,300 puandan tamamladı. Yükseliş serisi bir günlük aradan sonra dün kaldığı yerden yükseliş devam etti. Kısa vade adına takip ettiğimiz tüm ortalamaların üzerinde kalmaya de üçüncü gün kapanış gerçekleştirdik.
- Teknik açıdan 9,190 üzerinde kalıcılık ve düşen trend üzerinde kapanış yapmış olmamız önemli bir veri olarak değerlendiriyoruz.
- Bugün için yukarı yönlü hareketlerde gün içi dirençlerimiz sırasıyla 9,340 – 9,377 – 9,490 seviyeleri olurken olası aşağı yönlü salınımlarda 9,240 – 9,190 – 9,140 seviyeleri destek olarak takip edeceğiz.

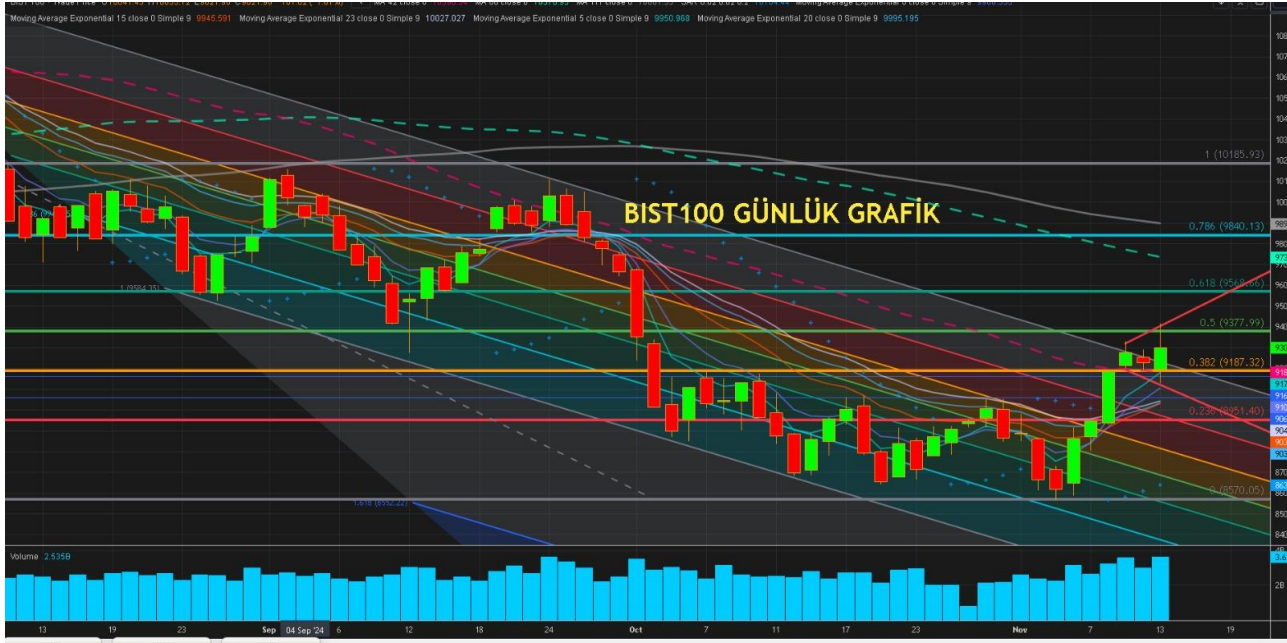

### Günlük Takip Listemiz:

Hisse	Kapanış	Direnç	Zarar Durdurma	MACD	STOCH	RSI
ANSGR	83,55	86,50	81,90	+	+	54,61
HALKB	15,85	16,40	15,50	+	+	56,86
SISE	40,42	41,64	39,80	+	nötr	53,04
TOASO	193,60	199,60	190,90	+	+	48,83

 **Para girişi, ilk 5 kurumun alış ve satış hacimlerinin toplamıyla belirlenir.**

GÜNLÜK EN FAZLA PARA GİRİŞİ OLAN HİSSELER - İlk 5 Kurum ( TL) 13.11.2024					
Sıra	Hisse	Kapanış	Alıcılar Hacim	Satıcılar Hacim	Para Girişi
1	ISCTR	12.59	833,225,300	-446,130,800	387,094,500
2	AKBNK	53.90	662,580,300	-421,897,500	240,682,800
3	KCHOL	182.90	616,866,400	-488,589,800	128,276,600
4	TUPRS	146.20	412,760,000	-289,963,400	122,796,600
5	GARAN	113.50	316,818,600	-205,873,300	110,945,300
6	SAHOL	85.35	342,824,200	-245,094,800	97,729,400
7	ASELS	68.00	234,144,000	-168,939,500	65,204,500
8	EKGYO	11.51	183,566,500	-132,569,800	50,996,700
9	FROTO	1,100.00	199,038,300	-155,990,800	43,047,500
10	SISE	40.42	150,116,800	-107,210,200	42,906,600

Kaynak: Matriks

 **Para çıkışı, ilk 5 kurumun alış ve satış hacimlerinin toplamıyla belirlenir.**

GÜNLÜK EN FAZLA PARA ÇIKIŞI OLAN HİSSELER - İlk 5 Kurum ( TL) 13.11.2024					
Sıra	Hisse	Kapanış	Alıcılar Hacim	Satıcılar Hacim	Para Çıkışı
1	THYAO	283.75	254,238,500	-354,456,900	-100,218,400
2	PGSUS	238.00	288,630,700	-382,799,500	-94,168,800
3	TTKOM	45.26	117,665,500	-187,964,100	-70,298,600
4	DOHOL	13.40	89,364,770	-158,100,000	-68,735,230
5	EREGL	50.05	235,827,700	-303,020,400	-67,192,700
6	MGROS	453.50	292,511,100	-354,594,900	-62,083,800
7	GUBRF	211.40	122,172,900	-177,133,200	-54,960,300
8	SASA	3.81	166,745,600	-213,302,600	-46,557,000
9	TSPOR	0.88	45,170,080	-84,745,220	-39,575,140
10	KRDMD	25.92	155,882,200	-185,668,000	-29,785,800

Kaynak: Matriks

#### Uyarı Notu

Burada yer alan yatırım bilgi, yorum ve tavsiyeleri, yorum ve tavsiyede bulunanların kişisel görüşlerine dayanmakta olup finansal bilgi ve genel yatırım tavsiyesi kapsamında hazırlanmıştır ve hiçbir şekilde yatırım danışmanlığı kapsamında değildir. Yatırım danışmanlığı hizmeti; yetkili kuruluşlar tarafından kişilerin risk ve getiri tercihleri dikkate alınarak kişiye özel sunulmaktadır. Burada yer alan yatırım bilgi, yorum ve tavsiyeler yatırım danışmanlığı kapsamında değildir. Yatırım danışmanlığı hizmeti; aracı kurumlar, portföy yönetim şirketleri, mevduat kabul etmeyen bankalar ile müşteri arasında imzalanacak yatırım danışmanlığı sözleşmesi çerçevesinde sunulmaktadır. Burada yer alan yorum ve tavsiyeler, yorum ve tavsiyede bulunanların kişisel görüşlerine dayanmaktadır. Bu görüşler mali durumunuz ile risk ve getiri tercihlerinize uygun olmayabilir. Bu nedenle, sadece burada yer alan bilgilere dayanarak yatırım kararı verilmesi beklentilerinize uygun sonuçlar doğurmayabilir. Burada yer alan yorum ve tavsiyeler genel niteliktedir. Bu tavsiyeler, mali durumunuz ile risk ve getiri tercihlerinize uygun olmayabilir. Bu nedenle, sadece burada yer alan bilgilere dayanarak yatırım kararı verilmesi beklentilerinize uygun sonuçlar doğurmayabilir. Yatırım Danışmanlığı hizmeti talep edilmesi halinde; yatırımcının Bulls Yatırım Menkul Değerler A.Ş. ile Yatırım Danışmanlığı sözleşmesi imzalamış olması, Yerindelik Testini tamamlamış ve risk grubunun belirlemiş olması zorunludur. Bu raporda yer alan her türlü bilgi, yorum ve tavsiye uygunluk testi ile tespit edilecek risk grubunuz ve getiri beklentiniz ile uyumlu olmayabilir. Dolayısıyla, uygunluk testi neticesinde risk grubunuz tespit edilmeden sadece burada yer alan bilgilere dayanarak yatırım kararı verilmesi amaç, bilgi ve tecrübenize uygun sonuçlar doğurmayabilir. Bu rapor herhangi bir sürede belirli bir getirinin sağlanacağına dair bir taahhüt içermemekte olup, zaman içerisinde piyasa koşullarında meydana gelen değişiklikler nedeniyle yorum ve tavsiyelerde değişiklikler söz konusu olabilir. Bu raporda bahsedilen yatırım araçlarının fiyatları ve değerleri yatırımcıların menfaatlerine aykırı olarak hareket edebilir ve netice itibarıyla yatırımcılar anaparalarını kaybetme riski ile karşı karşıya kalabilirler. Bu raporda yer alan geçmiş performans verileri gelecekte elde edilecek sonuçların bir garantisi olarak kabul edilemez. Bu raporda yer alan tüm bilgiler ve görüşler yatırımcıları bilgilendirmek amacıyla, Bulls Yatırım Menkul Değerler A.Ş. tarafından güncel ve güvenilir kaynaklardan temin edilmiş olmakla beraber, Bulls Yatırım Menkul Değerler A.Ş. söz konusu bilgilerin doğru ve tam olduğunu taahhüt etmemektedir. Raporlardaki yorumlardan, bilgilerin tam veya doğru olmaması ve/veya güncellenme nedeniyle doğabilecek maddi ve manevi zararlardan Bulls Yatırım Menkul Değerler A.Ş. ve çalışanları sorumlu tutulamaz. Bu raporun tümü veya bir kısmı Bulls Yatırım Menkul Değerler A.Ş. nin yazılı izni olmadan çoğaltılamaz, yayınlanamaz, üçüncü kişilere gösterilemez veya ileride kullanılmak üzere saklanamaz.