



### BIST100 Teknik Görünüm:

Kapanış	Destek-1	Destek-2	Destek-3	Direnç-1	Direnç-2	Direnç-3
9,420	9,330	9,260	9,190	9,475	9,525	9,590

-  BIST 100 Endeksi, dün 9.335 ile 9.437 puan arasında dalgalandıktan sonra günü %1,29 artışla 9.420 puandan tamamladı. Bu kapanış, endeksin 2 Ekim'den bu yana ilk kez 9.400 puanın üzerinde gerçekleşmesini sağladı.
-  Teknik göstergeler, al sinyalleri üretmeye devam ediyor. Endekste 10.240 ile 8.570 puan arasındaki düşüş hareketinin Fibonacci düzeltme seviyelerine baktığımızda, %38,2'lik düzeltme seviyesi olan 9.590 puan, ilk hedef konumunda bulunuyor.
-  Bugün için yukarı yönlü hareketlerde gün içi dirençlerimiz sırasıyla 9.475, 9.525 ve 9.590 seviyeleri iken, olası aşağı yönlü hareketlerde 9.330, 9.260 ve 9.190 seviyelerini destek olarak takip edeceğiz.

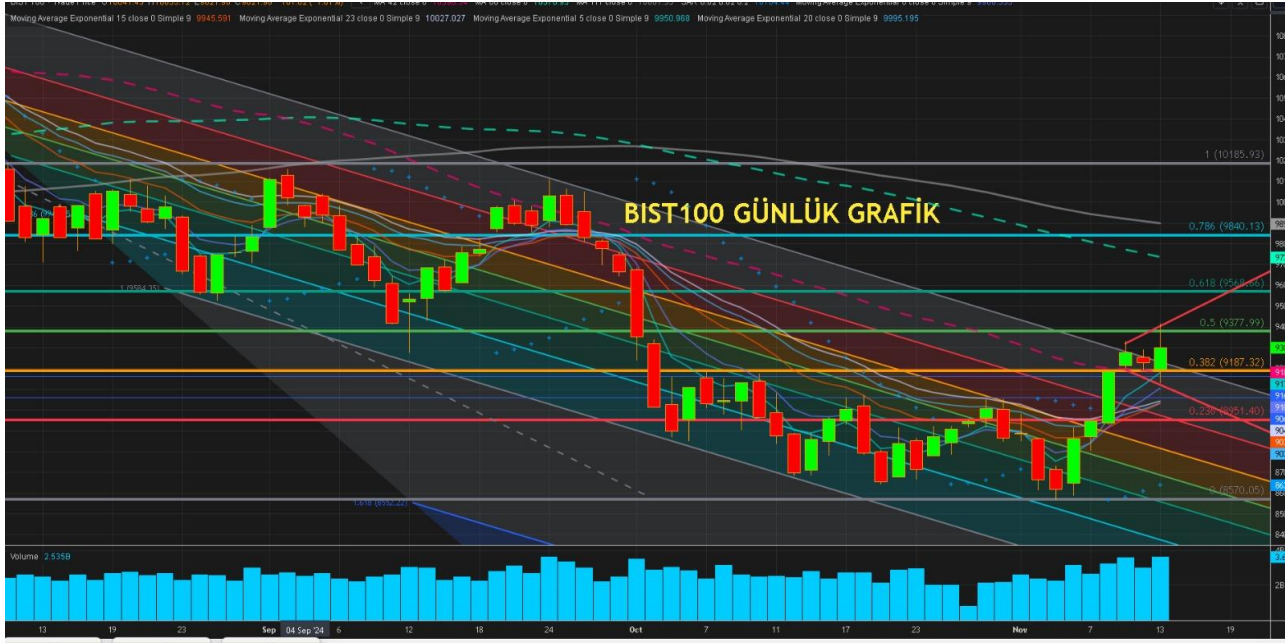

### Günlük Takip Listemiz:

Hisse	Kapanış	Direnç	Zarar Durdurma	MACD	STOCH	RSI
BIMAS	475,25	489,50	468,10	+	-	47,33
SISE	41,14	42,40	40,52	+	+	56,76
TURSG	13,16	13,62	12,90	nötr	+	58,77
THYAO	286,50	296,10	282,20	+	-	57,88

 **Para girişi, ilk 5 kurumun alış ve satış hacimlerinin toplamıyla belirlenir.**

GÜNLÜK EN FAZLA PARA GİRİŞİ OLAN HİSSELER - İlk 5 Kurum ( TL) 14.11.2024					
Sıra	Hisse	Kapanış	Alıcılar Hacim	Satıcılar Hacim	Para Girişi
1	AKBNK	55,4	684,401,600	-455,125,900	229,275,700
2	ASTOR	97,15	282,640,900	-197,128,800	85,512,100
3	EREGL	51,1	278,024,500	-230,832,400	47,192,100
4	MGROS	470	229,540,400	-186,343,400	43,197,000
5	VAKBN	24,04	228,218,400	-191,859,800	36,358,600
6	TAVHL	254,5	109,796,800	-75,378,750	34,418,050
7	AEFES	217,5	251,913,500	-227,651,300	24,262,200
8	FENER	104,9	58,849,790	-35,583,400	23,266,390
9	SAHOL	86,95	119,972,900	-98,264,460	21,708,440
10	LILAK	27,28	61,022,360	-40,325,040	20,697,320

Kaynak: Matriks

 **Para çıkışı, ilk 5 kurumun alış ve satış hacimlerinin toplamıyla belirlenir.**

GÜNLÜK EN FAZLA PARA ÇIKIŞI OLAN HİSSELER - İlk 5 Kurum ( TL) 14.11.2024					
Sıra	Hisse	Kapanış	Alıcılar Hacim	Satıcılar Hacim	Para Çıkışı
1	PGSUS	234,8	451,590,500	-796,084,500	-344,494,000
2	ISCTR	12,65	455,238,100	-662,179,000	-206,940,900
3	KCHOL	185	416,181,700	-521,882,900	-105,701,200
4	BIMAS	475,25	162,809,600	-250,123,400	-87,313,800
5	GARAN	113,8	324,823,300	-406,274,800	-81,451,500
6	YKBNK	27,54	853,631,400	-907,224,000	-53,592,600
7	ASELS	68,35	255,219,500	-305,507,700	-50,288,200
8	THYAO	286,5	301,105,500	-345,015,000	-43,909,500
9	FROTO	1,117	157,616,900	-201,255,600	-43,638,700
10	SKBNK	4,24	41,546,130	-73,162,860	-31,616,730

Kaynak: Matriks

#### Uyarı Notu

Burada yer alan yatırım bilgi, yorum ve tavsiyeleri, yorum ve tavsiyede bulunanların kişisel görüşlerine dayanmakta olup finansal bilgi ve genel yatırım tavsiyesi kapsamında hazırlanmıştır ve hiçbir şekilde yatırım danışmanlığı kapsamında değildir. Yatırım danışmanlığı hizmeti; yetkili kuruluşlar tarafından kişilerin risk ve getiri tercihleri dikkate alınarak kişiye özel sunulmaktadır. Burada yer alan yatırım bilgi, yorum ve tavsiyeler yatırım danışmanlığı kapsamında değildir. Yatırım danışmanlığı hizmeti; aracı kurumlar, portföy yönetim şirketleri, mevduat kabul etmeyen bankalar ile müşteri arasında imzalanacak yatırım danışmanlığı sözleşmesi çerçevesinde sunulmaktadır. Burada yer alan yorum ve tavsiyeler, yorum ve tavsiyede bulunanların kişisel görüşlerine dayanmaktadır. Bu görüşler mali durumunuz ile risk ve getiri tercihlerinize uygun olmayabilir. Bu nedenle, sadece burada yer alan bilgilere dayanarak yatırım kararı verilmesi beklentilerinize uygun sonuçlar doğurmayabilir. Burada yer alan yorum ve tavsiyeler genel niteliktedir. Bu tavsiyeler, mali durumunuz ile risk ve getiri tercihlerinize uygun olmayabilir. Bu nedenle, sadece burada yer alan bilgilere dayanarak yatırım kararı verilmesi beklentilerinize uygun sonuçlar doğurmayabilir. Yatırım Danışmanlığı hizmeti talep edilmesi halinde; yatırımcının Bulls Yatırım Menkul Değerler A.Ş. ile Yatırım Danışmanlığı sözleşmesi imzalamış olması, Yerindelik Testini tamamlamış ve risk grubunun belirlemiş olması zorunludur. Bu raporda yer alan her türlü bilgi, yorum ve tavsiye uygunluk testi ile tespit edilecek risk grubunuz ve getiri beklentiniz ile uyumlu olmayabilir. Dolayısıyla, uygunluk testi neticesinde risk grubunuz tespit edilmeden sadece burada yer alan bilgilere dayanarak yatırım kararı verilmesi amaç, bilgi ve tecrübenize uygun sonuçlar doğurmayabilir. Bu rapor herhangi bir sürede belirli bir getirinin sağlanacağına dair bir taahhüt içermemekte olup, zaman içerisinde piyasa koşullarında meydana gelen değişiklikler nedeniyle yorum ve tavsiyelerde değişiklikler söz konusu olabilir. Bu raporda bahsedilen yatırım araçlarının fiyatları ve değerleri yatırımcıların menfaatlerine aykırı olarak hareket edebilir ve netice itibarıyla yatırımcılar anaparalarını kaybetme riski ile karşı karşıya kalabilirler. Bu raporda yer alan geçmiş performans verileri gelecekte elde edilecek sonuçların bir garantisi olarak kabul edilemez. Bu raporda yer alan tüm bilgiler ve görüşler yatırımcıları bilgilendirmek amacıyla, Bulls Yatırım Menkul Değerler A.Ş. tarafından güncel ve güvenilir kaynaklardan temin edilmiş olmakla beraber, Bulls Yatırım Menkul Değerler A.Ş. söz konusu bilgilerin doğru ve tam olduğunu taahhüt etmemektedir. Raporlardaki yorumlardan, bilgilerin tam veya doğru olmaması ve/veya güncellenme nedeniyle doğabilecek maddi ve manevi zararlardan Bulls Yatırım Menkul Değerler A.Ş. ve çalışanları sorumlu tutulamaz. Bu raporun tümü veya bir kısmı Bulls Yatırım Menkul Değerler A.Ş. nin yazılı izni olmadan çoğaltılamaz, yayınlanamaz, üçüncü kişilere gösterilemez veya ileride kullanılmak üzere saklanamaz.