



BIST100 Teknik Görünüm:

Kapanış	Destek-1	Destek-2	Destek-3	Direnç-1	Direnç-2	Direnç-3
9,997	9,995	9,895	9,810	10,050	10,120	10,160

-  BIST100 Endeksi, dün bir kez daha 10,160 direnç bölgesini test etse de başarılı olamayınca satışlar ağırlık kazandı. Gün içinde 9,997 puan ile 10,157 puan arasında dalgalanan endeks, günü en düşük seviye olan 9,997 puandan kapattı.
-  Teknik açıdan trend dönüş sinyalleri piyasada etkisini hissettirmeye başladı. Kapanış itibarıyla 5 ve 8 günlük hareketli ortalamaların altında kalmamız, zayıflığın devam ettiğinin bir diğer göstergesi oldu. Ayrıca, kapanış seviyesi yükselen kanal hareketinin tam orta noktasına denk geldi. Bu seviyenin destek olarak çalışabilmesi ve alımların tekrar güç kazanması için Endeksin 10,050 puanın üzerine yerleşmesi gerektiğini düşünmekteyiz.
-  Teknik görünüme baktığımızda, gün içinde geri çekilmelerde 9,995 - 9,895 - 9,810 destek noktalarını takip edeceğiz. Yukarı hareketlerde ise sırasıyla 10,050 - 10,120 - 10,160 direnç seviyeleri olarak izlenebilir.

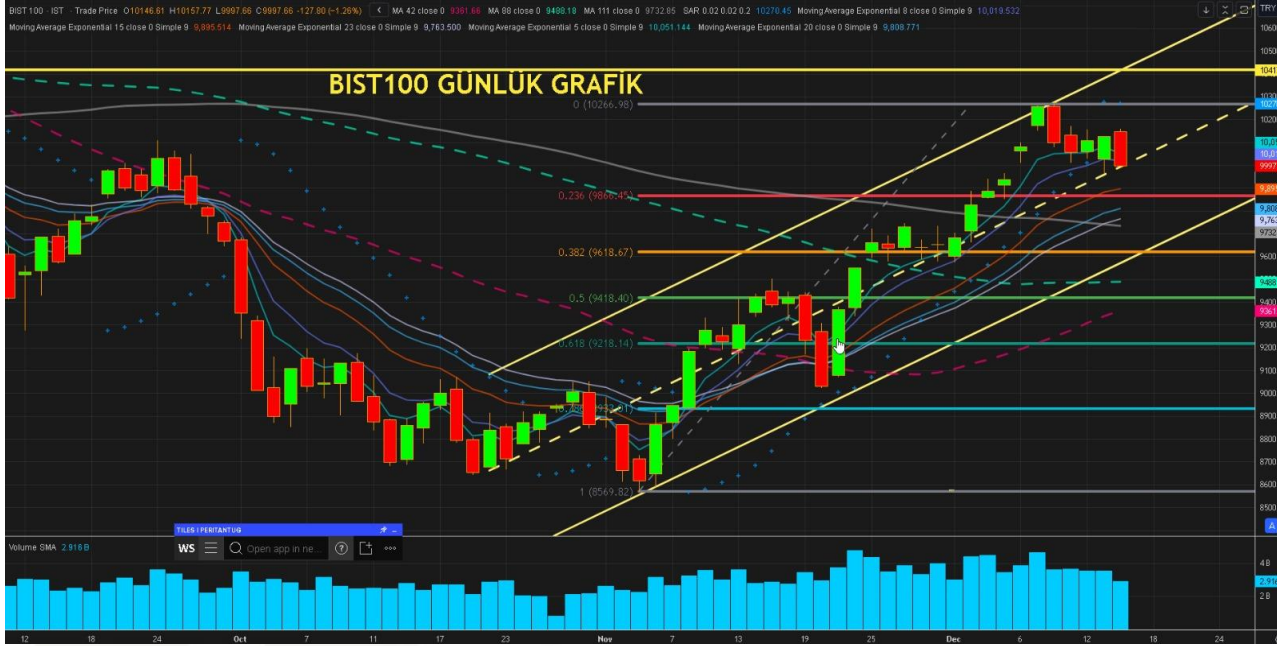

Günlük Takip Listemiz:

Hisse	Kapanış	Direnç	Zarar Durdurma	MACD	RSI
EREGL	26.06	26.8	25.7	+	55.0
HALKB	16.37	16.9	16.0	nötr	54.1
PGSUS	224.70	231.4	221.3	+	48.6
TUPRS	148.60	153.1	146.4	+	48.4

 **Para girişi, ilk 5 kurumun alış ve satış hacimlerinin toplamıyla belirlenir.**

GÜNLÜK EN FAZLA PARA GİRİŞİ OLAN HİSSELER - İlk 5 Kurum (TL) 16.12.2024					
Sıra	Hisse	Kapanış	Alıcılar Hacim	Satıcılar Hacim	Para Girişi
1	GARAN	127,8	575,142,800	-446,385,200	128,757,600
2	ISCTR	13,33	728,795,000	-618,863,000	109,932,000
3	AGROT	12,87	117,477,000	-70,048,750	47,428,250
4	GUBRF	272,00	98,773,010	-51,350,910	47,422,100
5	JANTS	28,74	85,040,420	-56,222,230	28,818,190
6	ODINE	110,1	75,028,860	-46,603,330	28,425,530
7	PEHOL	1,8	172,953,100	-145,964,700	26,988,400
8	BJKAS	4,66	78,791,840	-54,095,500	24,696,340
9	CEOEM	33,02	52,836,150	-32,876,980	19,959,170
10	DOHOL	15,33	52,109,530	-35,283,490	16,826,040

Kaynak: Matriks

 **Para çıkışı, ilk 5 kurumun alış ve satış hacimlerinin toplamıyla belirlenir.**

GÜNLÜK EN FAZLA PARA ÇIKIŞI OLAN HİSSELER - İlk 5 Kurum (TL) 16.12.2024					
Sıra	Hisse	Kapanış	Alıcılar Hacim	Satıcılar Hacim	Para Çıkışı
1	BIMAS	513,00	206,615,100	-368,598,700	-161,983,600
2	YKBNK	29,66	312,179,300	-472,025,900	-159,846,600
3	SNICA	5,48	156,047,600	-280,508,600	-124,461,000
4	SISE	41,8	233,158,900	-356,350,000	-123,191,100
5	ASELS	67,55	158,063,600	-248,765,000	-90,701,400
6	THYAO	295,5	598,159,600	-683,435,100	-85,275,500
7	KRDMD	29,82	100,636,500	-159,692,000	-59,055,500
8	KCHOL	194,3	263,117,000	-316,969,400	-53,852,400
9	EKGYO	13,55	226,945,400	-277,382,000	-50,436,600
10	VESTL	68,95	48,989,900	-96,446,290	-47,456,390

Kaynak: Matriks

Uyarı Notu

Burada yer alan yatırım bilgi, yorum ve tavsiyeleri, yorum ve tavsiyede bulunanların kişisel görüşlerine dayanmakta olup finansal bilgi ve genel yatırım tavsiyesi kapsamında hazırlanmıştır ve hiçbir şekilde yatırım danışmanlığı kapsamında değildir. Yatırım danışmanlığı hizmeti; yetkili kuruluşlar tarafından kişilerin risk ve getiri tercihleri dikkate alınarak kişiye özel sunulmaktadır. Burada yer alan yatırım bilgi, yorum ve tavsiyeler yatırım danışmanlığı kapsamında değildir. Yatırım danışmanlığı hizmeti; aracı kurumlar, portföy yönetim şirketleri, mevduat kabul etmeyen bankalar ile müşteri arasında imzalanacak yatırım danışmanlığı sözleşmesi çerçevesinde sunulmaktadır. Burada yer alan yorum ve tavsiyeler, yorum ve tavsiyede bulunanların kişisel görüşlerine dayanmaktadır. Bu görüşler mali durumunuz ile risk ve getiri tercihlerinize uygun olmayabilir. Bu nedenle, sadece burada yer alan bilgilere dayanarak yatırım kararı verilmesi beklentilerinize uygun sonuçlar doğurmayabilir. Burada yer alan yorum ve tavsiyeler genel niteliktedir. Bu tavsiyeler, mali durumunuz ile risk ve getiri tercihlerinize uygun olmayabilir. Bu nedenle, sadece burada yer alan bilgilere dayanarak yatırım kararı verilmesi beklentilerinize uygun sonuçlar doğurmayabilir. Yatırım Danışmanlığı hizmeti talep edilmesi halinde; yatırımcının Bulls Yatırım Menkul Değerler A.Ş. ile Yatırım Danışmanlığı sözleşmesi imzalamış olması, Yerindelik Testini tamamlamış ve risk grubunun belirlemiş olması zorunludur. Bu raporda yer alan her türlü bilgi, yorum ve tavsiye uygunluk testi ile tespit edilecek risk grubunuz ve getiri beklentiniz ile uyumlu olmayabilir. Dolayısıyla, uygunluk testi neticesinde risk grubunuz tespit edilmeden sadece burada yer alan bilgilere dayanarak yatırım kararı verilmesi amaç, bilgi ve tecrübenize uygun sonuçlar doğurmayabilir. Bu rapor herhangi bir sürede belirli bir getirinin sağlanacağına dair bir taahhüt içermemekte olup, zaman içerisinde piyasa koşullarında meydana gelen değişiklikler nedeniyle yorum ve tavsiyelerde değişiklikler söz konusu olabilir. Bu raporda bahsedilen yatırım araçlarının fiyatları ve değerleri yatırımcıların menfaatlerine aykırı olarak hareket edebilir ve netice itibarıyla yatırımcılar anaparalarını kaybetme riski ile karşı karşıya kalabilirler. Bu raporda yer alan geçmiş performans verileri gelecekte elde edilecek sonuçların bir garantisi olarak kabul edilemez. Bu raporda yer alan tüm bilgiler ve görüşler yatırımcıları bilgilendirmek amacıyla, Bulls Yatırım Menkul Değerler A.Ş. tarafından güncel ve güvenilir kaynaklardan temin edilmiş olmakla beraber, Bulls Yatırım Menkul Değerler A.Ş. söz konusu bilgilerin doğru ve tam olduğunu taahhüt etmemektedir. Raporlardaki yorumlardan, bilgilerin tam veya doğru olmaması ve/veya güncellenme nedeniyle doğabilecek maddi ve manevi zararlardan Bulls Yatırım Menkul Değerler A.Ş. ve çalışanları sorumlu tutulamaz. Bu raporun tümü veya bir kısmı Bulls Yatırım Menkul Değerler A.Ş. nin yazılı izni olmadan çoğaltılamaz, yayınlanamaz, üçüncü kişilere gösterilemez veya ileride kullanılmak üzere saklanamaz.