

BIST100 Teknik Görünüm:

Kapanış	Destek-1	Destek-2	Destek-3	Direnç-1	Direnç-2	Direnç-3
11,139	11,120	11,000	10,860	11,200	11,650	-

- BIST100 Endeksi dün günü %0,05 oranında hafifçe yükseliş ile 11,139 puandan kapattı. Endeks güne 11,194 puan ile alıcılı bir görünümle başladıktan sonra gün içinde 11,106-11,252 bandında dalgalı hareket etti. Endekste günün ilk yarısında gelen alımlarla tüm zamanların zirvesi (11,252) test edilse de gün sonu kâr satışlarının etkili olduğunu izledik.
- Teknik açıdan değerlendirdiğimizde, geri çekilmelerde 5 günlük AO (mavi) 11,120 ve 11,000 seviyelerini kısa vadeli destekler olarak takip etmekteyiz. Yukarı yönlü hareketlerde ilk etapta 11,200 direnç seviyesi izlenebilir. Bu seviyenin hacim destekli geçilmesiyle alımların artabileceğini, 11,650 direnç seviyelerinin gündeme gelebileceğini tahmin etmekteyiz.
- USD bazında 3,38 cent seviyesinden başlayan Endeks günü 3,36 centten kapattı. Endeks gün içinde 3,36-3,40 cent aralığında dalgalı hareket etti. Teknik bakımdan yukarı yönlü hareketlerde 3,39-3,44 direnç seviyeleri takip edilebilir. Aşağı yönlü hareketlerde 3,36-3,30 destek seviyeleri izlenebilir.

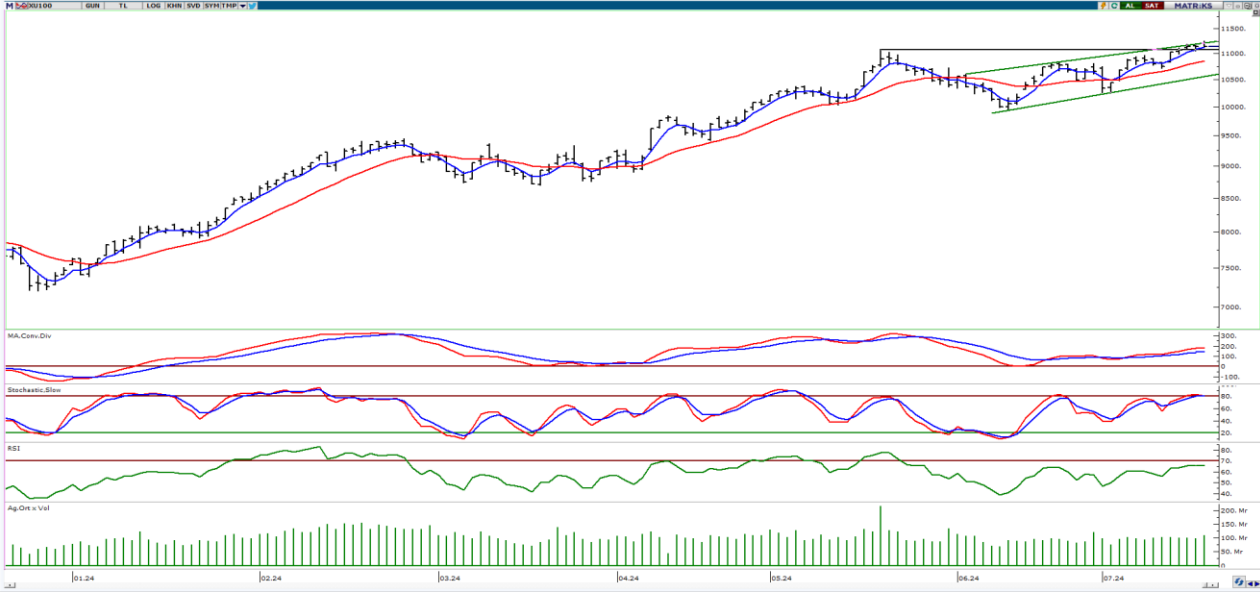

Günlük Takip Listemiz:

Hisse	Kapanış	Direnç	Zarar Durdurma	MACD	STOCH	RSI
ECZYT	236,00	244,00	231,50	+	+	55,58
FROTO	1058,00	1084,00	1040,00	-	nötr	43,83
INDES	8,50	8,70	8,37	+	+	54,77
THYAO	316,50	324,40	311,76	+	+	57,55

 **Para girişi, ilk 5 kurumun alış ve satış hacimlerinin toplamıyla belirlenir.**

GÜNLÜK EN FAZLA PARA GİRİŞİ OLAN HİSSELER - İlk 5 Kurum (TL) 18.07.2024					
Sıra	Hisse	Kapanış	Alıcılar Hacim	Satıcılar Hacim	Para Girişi
1	THYAO	316.50	1,653,779,000	-1,451,915,000	201,864,000
2	BIMAS	610.00	709,882,900	-510,101,100	199,781,800
3	AKBNK	68.20	334,810,800	-245,045,800	89,765,000
4	TCELL	110.10	264,399,400	-180,232,600	84,166,800
5	ODINE	91.00	197,902,900	-124,302,100	73,600,800
6	KATMR	3.24	161,442,500	-91,210,740	70,231,760
7	AGROT	17.69	195,206,500	-136,202,600	59,003,900
8	TTKOM	51.00	147,591,600	-91,649,680	55,941,920
9	SOKM	66.50	170,258,400	-116,967,100	53,291,300
10	MIATK	64.60	188,682,000	-136,817,800	51,864,200

Kaynak: Matriks

 **Para çıkışı, ilk 5 kurumun alış ve satış hacimlerinin toplamıyla belirlenir.**

GÜNLÜK EN FAZLA PARA ÇIKIŞI OLAN HİSSELER - İlk 5 Kurum (TL) 18.07.2024					
Sıra	Hisse	Kapanış	Alıcılar Hacim	Satıcılar Hacim	Para Çıkışı
1	ISCTR	17.32	631,390,800	-923,252,900	-291,862,100
2	KCHOL	225.60	381,113,200	-545,576,800	-164,463,600
3	AEFES	287.75	150,611,100	-310,866,500	-160,255,400
4	TUPRS	166.20	251,072,600	-397,304,300	-146,231,700
5	PGSUS	248.10	330,620,100	-448,544,800	-117,924,700
6	SISE	50.20	216,409,800	-319,439,700	-103,029,900
7	KOCMT	17.50	81,448,660	-147,666,200	-66,217,540
8	CCOLA	872.50	135,724,600	-198,293,300	-62,568,700
9	DOHOL	16.86	89,037,770	-150,179,400	-61,141,630
10	VESTL	77.90	89,665,780	-149,988,200	-60,322,420

Kaynak: Matriks

Uyarı Notu

Burada yer alan yatırım bilgi, yorum ve tavsiyeleri, yorum ve tavsiyede bulunanların kişisel görüşlerine dayanmakta olup finansal bilgi ve genel yatırım tavsiyesi kapsamında hazırlanmıştır ve hiçbir şekilde yatırım danışmanlığı kapsamında değildir. Yatırım danışmanlığı hizmeti; yetkili kuruluşlar tarafından kişilerin risk ve getiri tercihleri dikkate alınarak kişiye özel sunulmaktadır. Burada yer alan yatırım bilgi, yorum ve tavsiyeler yatırım danışmanlığı kapsamında değildir. Yatırım danışmanlığı hizmeti; aracı kurumlar, portföy yönetim şirketleri, mevduat kabul etmeyen bankalar ile müşteri arasında imzalanacak yatırım danışmanlığı sözleşmesi çerçevesinde sunulmaktadır. Burada yer alan yorum ve tavsiyeler, yorum ve tavsiyede bulunanların kişisel görüşlerine dayanmaktadır. Bu görüşler mali durumunuz ile risk ve getiri tercihlerinize uygun olmayabilir. Bu nedenle, sadece burada yer alan bilgilere dayanarak yatırım kararı verilmesi beklentilerinize uygun sonuçlar doğurmayabilir. Burada yer alan yorum ve tavsiyeler genel niteliktedir. Bu tavsiyeler, mali durumunuz ile risk ve getiri tercihlerinize uygun olmayabilir. Bu nedenle, sadece burada yer alan bilgilere dayanarak yatırım kararı verilmesi beklentilerinize uygun sonuçlar doğurmayabilir. Yatırım Danışmanlığı hizmeti talep edilmesi halinde; yatırımcının Bulls Yatırım Menkul Değerler A.Ş. ile Yatırım Danışmanlığı sözleşmesi imzalamış olması, Yerindelik Testini tamamlamış ve risk grubunun belirlemiş olması zorunludur. Bu raporda yer alan her türlü bilgi, yorum ve tavsiye uygunluk testi ile tespit edilecek risk grubunuz ve getiri beklentiniz ile uyumlu olmayabilir. Dolayısıyla, uygunluk testi neticesinde risk grubunuz tespit edilmeden sadece burada yer alan bilgilere dayanarak yatırım kararı verilmesi amaç, bilgi ve tecrübenize uygun sonuçlar doğurmayabilir. Bu rapor herhangi bir sürede belirli bir getirinin sağlanacağına dair bir taahhüt içermemekte olup, zaman içerisinde piyasa koşullarında meydana gelen değişiklikler nedeniyle yorum ve tavsiyelerde değişiklikler söz konusu olabilir. Bu raporda bahsedilen yatırım araçlarının fiyatları ve değerleri yatırımcıların menfaatlerine aykırı olarak hareket edebilir ve netice itibarıyla yatırımcılar anaparalarını kaybetme riski ile karşı karşıya kalabilirler. Bu raporda yer alan geçmiş performans verileri gelecekte elde edilecek sonuçların bir garantisi olarak kabul edilemez. Bu raporda yer alan tüm bilgiler ve görüşler yatırımcıları bilgilendirmek amacıyla, Bulls Yatırım Menkul Değerler A.Ş. tarafından güncel ve güvenilir kaynaklardan temin edilmiş olmakla beraber, Bulls Yatırım Menkul Değerler A.Ş. söz konusu bilgilerin doğru ve tam olduğunu taahhüt etmemektedir. Raporlardaki yorumlardan, bilgilerin tam veya doğru olmaması ve/veya güncellenme nedeniyle doğabilecek maddi ve manevi zararlardan Bulls Yatırım Menkul Değerler A.Ş. ve çalışanları sorumlu tutulamaz. Bu raporun tümü veya bir kısmı Bulls Yatırım Menkul Değerler A.Ş. nin yazılı izni olmadan çoğaltılamaz, yayımlanamaz, üçüncü kişilere gösterilemez veya ileride kullanılmak üzere saklanamaz.