

BIST100 Teknik Görünüm:

Kapanış	Destek-1	Destek-2	Destek-3	Direnç-1	Direnç-2	Direnç-3
9,774	9,700	9,680	9,610	9,825	9,933	10,010

- BIST100 Endeksi gün içinde 9,736-9,827 puan arasında dalgalandıktan sonra, günü önceki kapanışa göre %0,17'lik yükselişle 9,774 puandan tamamladı. Düşük işlem hacimleri devam ediyor. Dün de yılın en düşük günlük işlem hacmini gördük.
- Kısa vadeli ortalamaların üzerine çıkmaya devam ediyoruz. Daha önce 3 ve 6 günlük ortalamaların üzerine atmıştık; dün de tam trendin önemli ortalamalarından olan 15 günlük ortalama olan 9,779'un hemen altından kapattık. Dün gün içinde gördüğümüz 9,825 seviyesi 21 günlük ortalama olduğunu belirtelim.
- Gün içi işlemlerde olası geri çekilmelerde 9,680-9,700 aralığı güçlü desteğimiz olurken, 9,825-9,933-10,010 puanlar dirençler konumunda olarak takip edeceğiz.

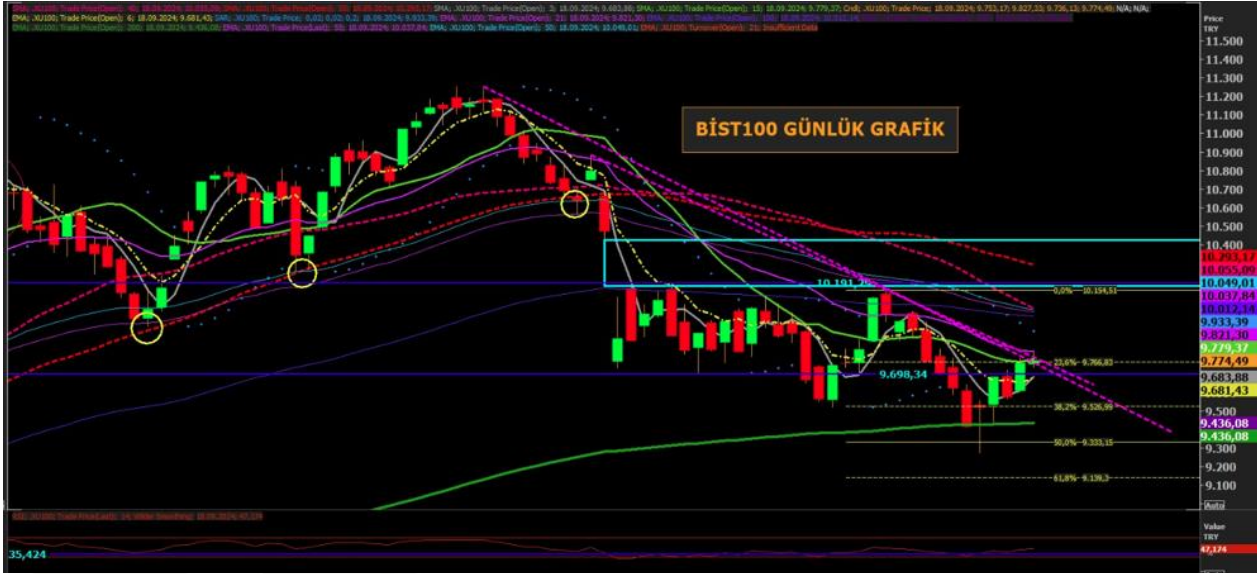

Günlük Takip Listemiz:

Hisse	Kapanış	Direnç	Zarar Durdurma	MACD	STOCH	RSI
EREGL	48,24	49,92	47,28	+	+	47,55
ISCTR	13,08	13,48	12,87	+	+	44,83
KCHOL	178,60	184,14	175,74	+	+	41,38
TUPRS	164,60	170,36	161,30	+	+	52,92

 **Para girişi, ilk 5 kurumun alış ve satış hacimlerinin toplamıyla belirlenir.**

GÜNLÜK EN FAZLA PARA GİRİŞİ OLAN HİSSELER - İlk 5 Kurum (TL) 18.09.2024					
Sıra	Hisse	Kapanış	Alıcılar Hacim	Satıcılar Hacim	Para Girişi
1	THYAO	291.50	729,521,200	-408,746,800	320,774,400
2	SAHOL	96.20	378,481,300	-211,894,900	166,586,400
3	AKBNK	58.55	586,585,500	-436,929,800	149,655,700
4	GARAN	114.20	411,598,700	-315,176,600	96,422,100
5	ISCTR	13.08	362,180,500	-286,581,100	75,599,400
6	PGSUS	249.20	241,197,300	-172,365,900	68,831,400
7	BIMAS	615.50	408,436,300	-350,524,000	57,912,300
8	TCKRC	27.60	80,885,910	-41,628,130	39,257,780
9	FENER	134.90	107,999,400	-73,799,570	34,199,830
10	EREGL	48.24	249,504,200	-220,448,800	29,055,400

Kaynak: Matriks

 **Para çıkışı, ilk 5 kurumun alış ve satış hacimlerinin toplamıyla belirlenir.**

GÜNLÜK EN FAZLA PARA ÇIKIŞI OLAN HİSSELER - İlk 5 Kurum (TL) 18.09.2024					
Sıra	Hisse	Kapanış	Alıcılar Hacim	Satıcılar Hacim	Para Çıkışı
1	HEKTS	4.06	198,509,300	-359,493,300	-160,984,000
2	OZATD	122.40	157,370,000	-254,631,400	-97,261,400
3	SASA	4.20	127,982,200	-193,557,300	-65,575,100
4	CEMZY	15.35	109,527,700	-158,719,000	-49,191,300
5	AEFES	206.80	87,169,260	-131,071,900	-43,902,640
6	KONTR	43.74	80,835,980	-121,039,800	-40,203,820
7	KTLEV	52.75	59,718,710	-92,280,990	-32,562,280
8	GUBRF	188.20	86,259,290	-115,138,200	-28,878,910
9	KCHOL	178.60	218,488,500	-244,849,800	-26,361,300
10	ASELS	57.75	138,840,300	-162,070,600	-23,230,300

Kaynak: Matriks

Uyarı Notu

Burada yer alan yatırım bilgi, yorum ve tavsiyeleri, yorum ve tavsiyede bulunanların kişisel görüşlerine dayanmakta olup finansal bilgi ve genel yatırım tavsiyesi kapsamında hazırlanmıştır ve hiçbir şekilde yatırım danışmanlığı kapsamında değildir. Yatırım danışmanlığı hizmeti; yetkili kuruluşlar tarafından kişilerin risk ve getiri tercihleri dikkate alınarak kişiye özel sunulmaktadır. Burada yer alan yatırım bilgi, yorum ve tavsiyeler yatırım danışmanlığı kapsamında değildir. Yatırım danışmanlığı hizmeti; aracı kurumlar, portföy yönetim şirketleri, mevduat kabul etmeyen bankalar ile müşteri arasında imzalanacak yatırım danışmanlığı sözleşmesi çerçevesinde sunulmaktadır. Burada yer alan yorum ve tavsiyeler, yorum ve tavsiyede bulunanların kişisel görüşlerine dayanmaktadır. Bu görüşler mali durumunuz ile risk ve getiri tercihlerinize uygun olmayabilir. Bu nedenle, sadece burada yer alan bilgilere dayanarak yatırım kararı verilmesi beklentilerinize uygun sonuçlar doğurmayabilir. Burada yer alan yorum ve tavsiyeler genel niteliktedir. Bu tavsiyeler, mali durumunuz ile risk ve getiri tercihlerinize uygun olmayabilir. Bu nedenle, sadece burada yer alan bilgilere dayanarak yatırım kararı verilmesi beklentilerinize uygun sonuçlar doğurmayabilir. Yatırım Danışmanlığı hizmeti talep edilmesi halinde; yatırımcının Bulls Yatırım Menkul Değerler A.Ş. ile Yatırım Danışmanlığı sözleşmesi imzalamış olması, Yerindelik Testini tamamlamış ve risk grubunun belirlemiş olması zorunludur. Bu raporda yer alan her türlü bilgi, yorum ve tavsiye uygunluk testi ile tespit edilecek risk grubunuz ve getiri beklentiniz ile uyumlu olmayabilir. Dolayısıyla, uygunluk testi neticesinde risk grubunuz tespit edilmeden sadece burada yer alan bilgilere dayanarak yatırım kararı verilmesi amaç, bilgi ve tecrübenize uygun sonuçlar doğurmayabilir. Bu rapor herhangi bir sürede belirli bir getirinin sağlanacağına dair bir taahhüt içermemekte olup, zaman içerisinde piyasa koşullarında meydana gelen değişiklikler nedeniyle yorum ve tavsiyelerde değişiklikler söz konusu olabilir. Bu raporda bahsedilen yatırım araçlarının fiyatları ve değerleri yatırımcıların menfaatlerine aykırı olarak hareket edebilir ve netice itibarıyla yatırımcılar anaparalarını kaybetme riski ile karşı karşıya kalabilirler. Bu raporda yer alan geçmiş performans verileri gelecekte elde edilecek sonuçların bir garantisi olarak kabul edilemez. Bu raporda yer alan tüm bilgiler ve görüşler yatırımcıları bilgilendirmek amacıyla, Bulls Yatırım Menkul Değerler A.Ş. tarafından güncel ve güvenilir kaynaklardan temin edilmiş olmakla beraber, Bulls Yatırım Menkul Değerler A.Ş. söz konusu bilgilerin doğru ve tam olduğunu taahhüt etmemektedir. Raporlardaki yorumlardan, bilgilerin tam veya doğru olmaması ve/veya güncellenme nedeniyle doğabilecek maddi ve manevi zararlardan Bulls Yatırım Menkul Değerler A.Ş. ve çalışanları sorumlu tutulamaz. Bu raporun tümü veya bir kısmı Bulls Yatırım Menkul Değerler A.Ş. nin yazılı izni olmadan çoğaltılamaz, yayınlanamaz, üçüncü kişilere gösterilemez veya ileride kullanılmak üzere saklanamaz.