

BIST100 Teknik Görünüm:

Kapanış	Destek-1	Destek-2	Destek-3	Direnç-1	Direnç-2	Direnç-3
10,054	9,995	9,930	9,890	10,075	10,125	10,190

- BIST100 Endeksi gün içinde en düşük 9,796 ile 10,061 puan arasında dalgalandıktan sonra, günü önceki kapanışa göre %2,36 yükselerek 10,054 puandan tamamladı. BIST100 endeksi 11 gündür sürdürdüğü taban arayışında 9.700 ile 10.190 puan aralığının tekrar üst bandını test etmekte.
- Dün güçlü bir kapanış gösterdi. Son 5 iş gününde bir gün artı, bir gün eksi örüntüsünü bugün kırabilecek miyiz ve 10.000 puan üstünde kalabilecek miyiz soruları öne çıkıyor. Tekrardan 6 günlük EMA üstünde olmak, güçlenme belirtisi olarak değerlendirilebilir. 11,250-9,700 düşüş hareketinin Fibonacci %23,6 düzeltme seviyesi 10,075 puanda ilk direncimiz olurken, 10,190 puan taban formasyonunun üst sınır çizgisi konumunda. 10,190 aşılabılırsa, taban oluşumundan çıkıyoruz diye değerlendirebileceğimiz bir sürecin başlangıcı olacaktır.
- Gün içi dirençlerimiz sırasıyla 10,075, 10,125 ve 10,190 olurken, olası satışlarda seans içi destek seviyeleri olarak sırasıyla 9,995, 9,930 ve 9,890 takip edilecektir.

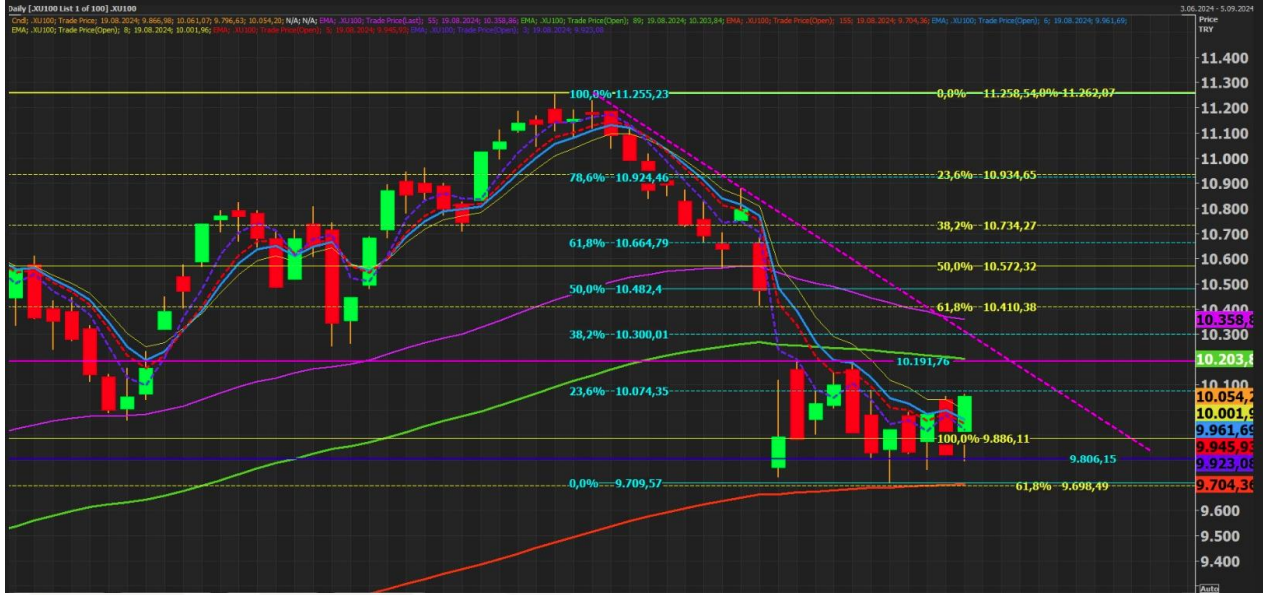

Günlük Takip Listemiz:

Hisse	Kapanış	Direnç	Zarar Durdurma	MACD	STOCH	RSI
ALARK	100,80	103,74	99,28	nötr	-	42,06
PGSUS	221,50	228,14	217,96	nötr	-	44,00
TCELL	106,30	110,00	104,18	nötr	+	53,57
VESTL	70,05	72,30	68,80	+	+	44,39

 **Para girişi, ilk 5 kurumun alış ve satış hacimlerinin toplamıyla belirlenir.**

GÜNLÜK EN FAZLA PARA GİRİŞİ OLAN HİSSELER - İlk 5 Kurum (TL) 19.08.2024					
Sıra	Hisse	Kapanış	Alıcılar Hacim	Satıcılar Hacim	Para Girişi
1	AKBNK	60.25	686,310,100	-467,885,900	218,424,200
2	TUPRS	165.20	343,950,200	-197,144,800	146,805,400
3	BIMAS	573.50	262,783,600	-144,030,100	118,753,500
4	TTKOM	54.15	236,990,200	-133,899,300	103,090,900
5	PETKM	22.92	305,806,200	-213,657,300	92,148,900
6	KONTR	51.75	186,334,800	-94,512,300	91,822,500
7	ISCTR	13.51	527,774,500	-455,811,000	71,963,500
8	EREGL	49.28	360,548,700	-310,792,800	49,755,900
9	GUBRF	167.30	126,429,700	-84,097,940	42,331,760
10	YKBNK	29.58	377,252,100	-337,359,100	39,893,000

Kaynak: Matriks

 **Para çıkışı, ilk 5 kurumun alış ve satış hacimlerinin toplamıyla belirlenir.**

GÜNLÜK EN FAZLA PARA ÇIKIŞI OLAN HİSSELER - İlk 5 Kurum (TL) 19.08.2024					
Sıra	Hisse	Kapanış	Alıcılar Hacim	Satıcılar Hacim	Para Çıkışı
1	THYAO	297.00	569,478,700	-929,973,700	-360,495,000
2	KCHOL	185.20	243,383,300	-343,830,000	-100,446,700
3	ALARK	100.80	132,998,300	-213,518,400	-80,520,100
4	KOZAL	24.16	120,647,800	-169,076,200	-48,428,400
5	CCOLA	66.70	61,597,740	-92,639,610	-31,041,870
6	ULKER	157.40	67,839,140	-98,755,260	-30,916,120
7	IZFAS	62.00	56,802,430	-85,151,900	-28,349,470
8	ENJSA	64.50	67,355,130	-94,816,680	-27,461,550
9	YIGIT	59.50	165,005,000	-192,329,500	-27,324,500
10	MPARK	360.50	50,132,830	-75,976,070	-25,843,240

Kaynak: Matriks

Uyarı Notu

Burada yer alan yatırım bilgi, yorum ve tavsiyeleri, yorum ve tavsiyede bulunanların kişisel görüşlerine dayanmakta olup finansal bilgi ve genel yatırım tavsiyesi kapsamında hazırlanmıştır ve hiçbir şekilde yatırım danışmanlığı kapsamında değildir. Yatırım danışmanlığı hizmeti; yetkili kuruluşlar tarafından kişilerin risk ve getiri tercihleri dikkate alınarak kişiye özel sunulmaktadır. Burada yer alan yatırım bilgi, yorum ve tavsiyeler yatırım danışmanlığı kapsamında değildir. Yatırım danışmanlığı hizmeti; aracı kurumlar, portföy yönetim şirketleri, mevduat kabul etmeyen bankalar ile müşteri arasında imzalanacak yatırım danışmanlığı sözleşmesi çerçevesinde sunulmaktadır. Burada yer alan yorum ve tavsiyeler, yorum ve tavsiyede bulunanların kişisel görüşlerine dayanmaktadır. Bu görüşler mali durumunuz ile risk ve getiri tercihlerinize uygun olmayabilir. Bu nedenle, sadece burada yer alan bilgilere dayanarak yatırım kararı verilmesi beklentilerinize uygun sonuçlar doğurmayabilir. Burada yer alan yorum ve tavsiyeler genel niteliktedir. Bu tavsiyeler, mali durumunuz ile risk ve getiri tercihlerinize uygun olmayabilir. Bu nedenle, sadece burada yer alan bilgilere dayanarak yatırım kararı verilmesi beklentilerinize uygun sonuçlar doğurmayabilir. Yatırım Danışmanlığı hizmeti talep edilmesi halinde; yatırımcının Bulls Yatırım Menkul Değerler A.Ş. ile Yatırım Danışmanlığı sözleşmesi imzalamış olması, Yerindelik Testini tamamlamış ve risk grubunun belirlemiş olması zorunludur. Bu raporda yer alan her türlü bilgi, yorum ve tavsiye uygunluk testi ile tespit edilecek risk grubunuz ve getiri beklentiniz ile uyumlu olmayabilir. Dolayısıyla, uygunluk testi neticesinde risk grubunuz tespit edilmeden sadece burada yer alan bilgilere dayanarak yatırım kararı verilmesi amaç, bilgi ve tecrübenize uygun sonuçlar doğurmayabilir. Bu rapor herhangi bir sürede belirli bir getirinin sağlanacağına dair bir taahhüt içermemekte olup, zaman içerisinde piyasa koşullarında meydana gelen değişiklikler nedeniyle yorum ve tavsiyelerde değişiklikler söz konusu olabilir. Bu raporda bahsedilen yatırım araçlarının fiyatları ve değerleri yatırımcıların menfaatlerine aykırı olarak hareket edebilir ve netice itibarıyla yatırımcılar anaparalarını kaybetme riski ile karşı karşıya kalabilirler. Bu raporda yer alan geçmiş performans verileri gelecekte elde edilecek sonuçların bir garantisi olarak kabul edilemez. Bu raporda yer alan tüm bilgiler ve görüşler yatırımcıları bilgilendirmek amacıyla, Bulls Yatırım Menkul Değerler A.Ş. tarafından güncel ve güvenilir kaynaklardan temin edilmiş olmakla beraber, Bulls Yatırım Menkul Değerler A.Ş. söz konusu bilgilerin doğru ve tam olduğunu taahhüt etmemektedir. Raporlardaki yorumlardan, bilgilerin tam veya doğru olmaması ve/veya güncellenme nedeniyle doğabilecek maddi ve manevi zararlardan Bulls Yatırım Menkul Değerler A.Ş. ve çalışanları sorumlu tutulamaz. Bu raporun tümü veya bir kısmı Bulls Yatırım Menkul Değerler A.Ş. nin yazılı izni olmadan çoğaltılamaz, yayımlanamaz, üçüncü kişilere gösterilemez veya ileride kullanılmak üzere saklanamaz.