

BIST100 Teknik Görünüm:

Kapanış	Destek-1	Destek-2	Destek-3	Direnç-1	Direnç-2	Direnç-3
9,904	9,895	9,825	9,725	9,960	9,975	10,060

- BIST100 Endeksi gün içinde en düşük 9,897-10,080 puan arasında dalgalandıktan sonra, günü önceki kapanışa göre yüzde 0,78 değer kaybıyla 9,904 puandan tamamladı. BIST 100 Endeksi 13. günde de 10,070-10,125 puan aralığında satıcıların gelmeye devam ettiğini görüyoruz. Günün çoğunu yeşil bar görünümünde geçirek de öğleden sonra piyasa satıcıların kontrolüne geçti.
- Öncü göstere olarak takip ettiğimiz 3 ve 6 günlük EMA'ların tekrar altındayız. Yukarı harekette 9,960-9,975 aralığı ilk direncimiz. Sonraki direncimiz 10,060-10,080 aralığı olurken, 10,125 ve 10,190 diğer dirençlerimiz konumunda. Olası satışlarda seans içi destek seviyeleri olarak sırasıyla 9,895-9,825-9,725 seviyelerini takip edeceğiz.

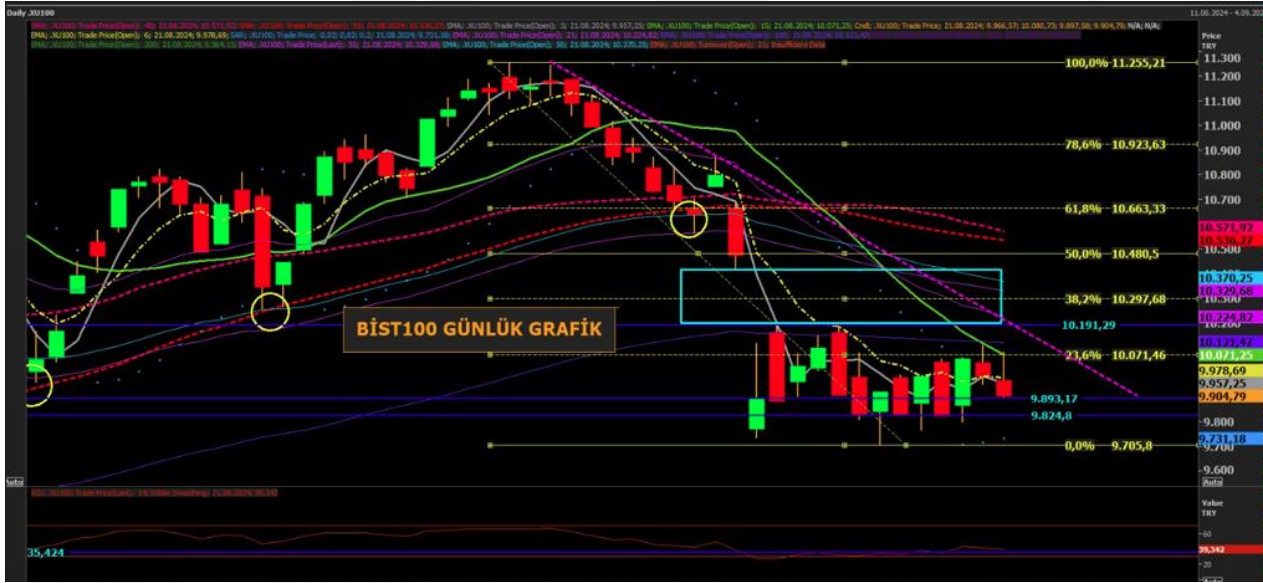

Günlük Takip Listemiz:

Hisse	Kapanış	Direnç	Zarar Durdurma	MACD	STOCH	RSI
FROTO	938,00	966,00	923,00	+	+	46,86
TAVHL	241,50	248,00	238,12	nötr	+	40,42
YKBNK	30,26	31,08	29,84	+	+	52,04

 **Para girişi, ilk 5 kurumun alış ve satış hacimlerinin toplamıyla belirlenir.**

GÜNLÜK EN FAZLA PARA GİRİŞİ OLAN HİSSELER - İlk 5 Kurum (TL) 21.08.2024					
Sıra	Hisse	Kapanış	Alıcılar Hacim	Satıcılar Hacim	Para Girişi
1	KCHOL	191.00	785,087,000	-538,595,300	246,491,700
2	PETKM	24.00	435,002,500	-259,289,700	175,712,800
3	KOZAL	26.90	602,642,500	-492,758,800	109,883,700
4	TKNSA	33.08	321,868,600	-228,538,200	93,330,400
5	KOZAA	71.45	185,895,900	-126,895,200	59,000,700
6	EREGL	48.92	364,804,400	-308,727,200	56,077,200
7	GARAN	112.40	230,550,000	-186,548,700	44,001,300
8	TUPRS	164.90	251,045,600	-208,125,300	42,920,300
9	PGSUS	218.50	100,745,700	-69,664,580	31,081,120
10	EFORC	27.58	76,149,200	-48,989,380	27,159,820

Kaynak: Matriks

 **Para çıkışı, ilk 5 kurumun alış ve satış hacimlerinin toplamıyla belirlenir.**

GÜNLÜK EN FAZLA PARA ÇIKIŞI OLAN HİSSELER - İlk 5 Kurum (TL) 21.08.2024					
Sıra	Hisse	Kapanış	Alıcılar Hacim	Satıcılar Hacim	Para Çıkışı
1	ISCTR	13.34	335,119,100	-591,264,800	-256,145,700
2	TTKOM	50.25	213,782,000	-366,449,900	-152,667,900
3	AKBNK	59.15	203,503,600	-354,557,500	-151,053,900
4	SAHOL	91.15	258,294,800	-375,242,000	-116,947,200
5	MGROS	498.50	286,118,200	-386,995,000	-100,876,800
6	ASELS	56.60	91,805,550	-128,293,000	-36,487,450
7	YKBNK	30.26	318,042,500	-352,261,300	-34,218,800
8	CVKMD	575.00	40,628,180	-72,428,830	-31,800,650
9	ALARK	98.35	126,807,100	-144,889,300	-18,082,200
10	SISE	43.10	85,796,790	-102,708,600	-16,911,810

Kaynak: Matriks

Uyarı Notu

Burada yer alan yatırım bilgi, yorum ve tavsiyeleri, yorum ve tavsiyede bulunanların kişisel görüşlerine dayanmakta olup finansal bilgi ve genel yatırım tavsiyesi kapsamında hazırlanmıştır ve hiçbir şekilde yatırım danışmanlığı kapsamında değildir. Yatırım danışmanlığı hizmeti; yetkili kuruluşlar tarafından kişilerin risk ve getiri tercihleri dikkate alınarak kişiye özel sunulmaktadır. Burada yer alan yatırım bilgi, yorum ve tavsiyeler yatırım danışmanlığı kapsamında değildir. Yatırım danışmanlığı hizmeti; aracı kurumlar, portföy yönetim şirketleri, mevduat kabul etmeyen bankalar ile müşteri arasında imzalanacak yatırım danışmanlığı sözleşmesi çerçevesinde sunulmaktadır. Burada yer alan yorum ve tavsiyeler, yorum ve tavsiyede bulunanların kişisel görüşlerine dayanmaktadır. Bu görüşler mali durumunuz ile risk ve getiri tercihlerinize uygun olmayabilir. Bu nedenle, sadece burada yer alan bilgilere dayanarak yatırım kararı verilmesi beklentilerinize uygun sonuçlar doğurmayabilir. Burada yer alan yorum ve tavsiyeler genel niteliktedir. Bu tavsiyeler, mali durumunuz ile risk ve getiri tercihlerinize uygun olmayabilir. Bu nedenle, sadece burada yer alan bilgilere dayanarak yatırım kararı verilmesi beklentilerinize uygun sonuçlar doğurmayabilir. Yatırım Danışmanlığı hizmeti talep edilmesi halinde; yatırımcının Bulls Yatırım Menkul Değerler A.Ş. ile Yatırım Danışmanlığı sözleşmesi imzalamış olması, Yerindelik Testini tamamlamış ve risk grubunun belirlemiş olması zorunludur. Bu raporda yer alan her türlü bilgi, yorum ve tavsiye uygunluk testi ile tespit edilecek risk grubunuz ve getiri beklentiniz ile uyumlu olmayabilir. Dolayısıyla, uygunluk testi neticesinde risk grubunuz tespit edilmeden sadece burada yer alan bilgilere dayanarak yatırım kararı verilmesi amaç, bilgi ve tecrübenize uygun sonuçlar doğurmayabilir. Bu rapor herhangi bir sürede belirli bir getirinin sağlanacağına dair bir taahhüt içermemekte olup, zaman içerisinde piyasa koşullarında meydana gelen değişiklikler nedeniyle yorum ve tavsiyelerde değişiklikler söz konusu olabilir. Bu raporda bahsedilen yatırım araçlarının fiyatları ve değerleri yatırımcıların menfaatlerine aykırı olarak hareket edebilir ve netice itibarıyla yatırımcılar anaparalarını kaybetme riski ile karşı karşıya kalabilirler. Bu raporda yer alan geçmiş performans verileri gelecekte elde edilecek sonuçların bir garantisi olarak kabul edilemez. Bu raporda yer alan tüm bilgiler ve görüşler yatırımcıları bilgilendirmek amacıyla, Bulls Yatırım Menkul Değerler A.Ş. tarafından güncel ve güvenilir kaynaklardan temin edilmiş olmakla beraber, Bulls Yatırım Menkul Değerler A.Ş. söz konusu bilgilerin doğru ve tam olduğunu taahhüt etmemektedir. Raporlardaki yorumlardan, bilgilerin tam veya doğru olmaması ve/veya güncellenme nedeniyle doğabilecek maddi ve manevi zararlardan Bulls Yatırım Menkul Değerler A.Ş. ve çalışanları sorumlu tutulamaz. Bu raporun tümü veya bir kısmı Bulls Yatırım Menkul Değerler A.Ş. nin yazılı izni olmadan çoğaltılamaz, yayımlanamaz, üçüncü kişilere gösterilemez veya ileride kullanılmak üzere saklanamaz.