

### BIST100 Teknik Görünüm:

Kapanış	Destek-1	Destek-2	Destek-3	Direnç-1	Direnç-2	Direnç-3
9,668	9,600	9,550	9,435	9,710	9,850	9,991

- BIST100 Endeksi Cuma günkü işlemleri %2,55 oranında sert düşüşle 9,668 puandan kapattı. Endeks güne 9,927 puan ile yatay bir görünümle başladıktan sonra gün içinde 9,651-9,935 bandında dalgalı hareket etti. Endekste gün sonunda gelen sert satışların etkili olduğunu izledik. Endeksin işlem hacmi 77,86milyar TL ile genele kıyasla düşük bir tutarda gerçekleşti.
- Teknik açıdan değerlendirdiğimizde, yukarı yönlü hareketlerde ilk etapta 9,710 seviyesi izlenebilir. Bu seviyenin üzerine yerleşme olması durumunda 5 günlük AO (9,850) hedeflenebilir. Sonraki önemli seviye olarak 22 günlük AO (9,991) seviyesini takip etmekteyiz.
- Aşağı yönlü hareketlerde ilk etapta 9,600 desteği izlenebilir. Sonraki önemli seviyeler olarak geçmişte yatay destek konumunda takip ettiğimiz 9,550-9,435 destek seviyelerini önemsemekteyiz.

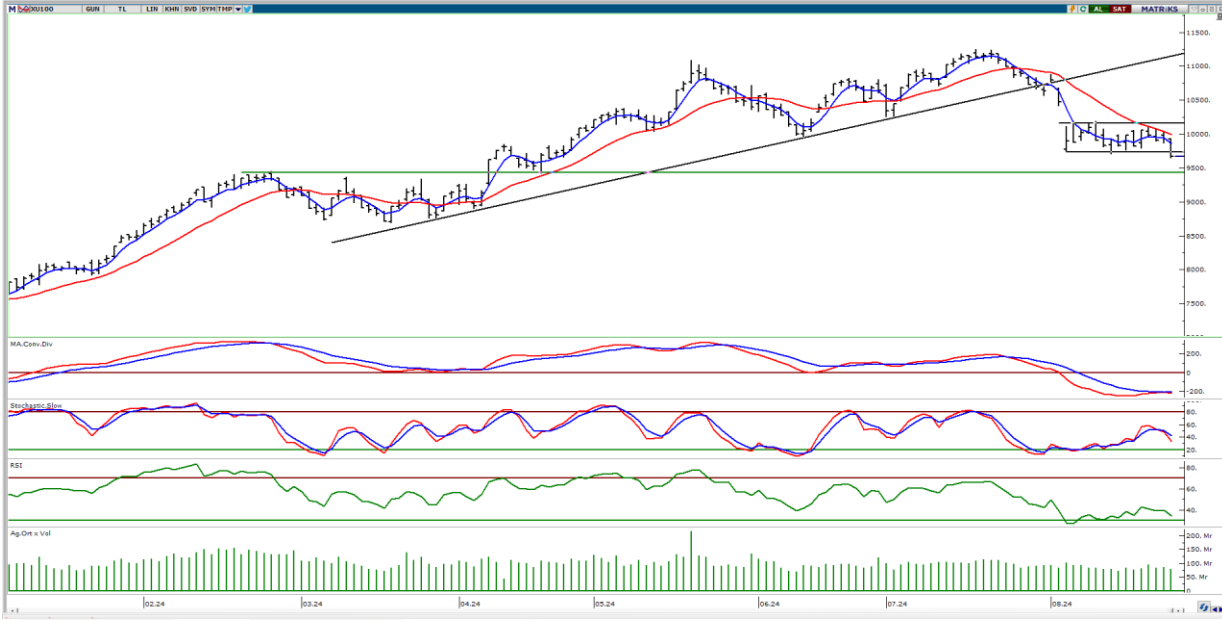

### Günlük Takip Listemiz:

Hisse	Kapanış	Direnç	Zarar Durdurma	MACD	STOCH	RSI
AKBNK	58,10	59,84	57,18	+	-	44,69
ALARK	95,35	98,30	93,72	nötr	-	32,34
ARCLK	142,50	147,00	139,94	nötr	-	34,59
PGSUS	211,80	219,22	207,56	-	-	37,03

 **Para girişi, ilk 5 kurumun alış ve satış hacimlerinin toplamıyla belirlenir.**

GÜNLÜK EN FAZLA PARA GİRİŞİ OLAN HİSSELER - İlk 5 Kurum ( TL) 23.08.2024					
Sıra	Hisse	Kapanış	Alıcılar Hacim	Satıcılar Hacim	Para Girişi
1	THYAO	295.00	933,578,900	-627,253,600	306,325,300
2	PETKM	24.12	373,367,800	-240,116,400	133,251,400
3	EREGL	48.24	398,062,900	-269,344,300	128,718,600
4	TCKRC	31.94	215,980,500	-127,933,200	88,047,300
5	DAPGM	5.60	101,832,800	-64,874,610	36,958,190
6	AEFES	227.20	137,397,600	-108,145,100	29,252,500
7	PGSUS	211.80	104,059,900	-74,995,210	29,064,690
8	EFORC	27.18	53,738,880	-24,759,320	28,979,560
9	BSOKE	64.45	160,607,300	-136,920,500	23,686,800
10	CIMSA	33.50	69,995,420	-49,600,920	20,394,500

Kaynak: Matriks

 **Para çıkışı, ilk 5 kurumun alış ve satış hacimlerinin toplamıyla belirlenir.**

GÜNLÜK EN FAZLA PARA ÇIKIŞI OLAN HİSSELER - İlk 5 Kurum ( TL) 23.08.2024					
Sıra	Hisse	Kapanış	Alıcılar Hacim	Satıcılar Hacim	Para Çıkışı
1	KCHOL	185.20	496,200,600	-741,635,600	-245,435,000
2	SAHOL	87.30	368,458,800	-552,296,600	-183,837,800
3	GARAN	109.00	352,225,200	-496,541,400	-144,316,200
4	GUBRF	166.30	138,812,400	-248,352,200	-109,539,800
5	FROTO	905.00	265,793,900	-339,313,700	-73,519,800
6	DOHOL	15.14	165,727,700	-239,015,200	-73,287,500
7	SOKM	53.20	81,587,620	-143,133,800	-61,546,180
8	ARCLK	142.50	105,799,100	-165,611,200	-59,812,100
9	SISE	42.30	79,156,480	-122,022,500	-42,866,020
10	AYDEM	27.08	43,282,430	-86,054,860	-42,772,430

Kaynak: Matriks

#### Uyarı Notu

Burada yer alan yatırım bilgi, yorum ve tavsiyeleri, yorum ve tavsiyede bulunanların kişisel görüşlerine dayanmakta olup finansal bilgi ve genel yatırım tavsiyesi kapsamında hazırlanmıştır ve hiçbir şekilde yatırım danışmanlığı kapsamında değildir. Yatırım danışmanlığı hizmeti; yetkili kuruluşlar tarafından kişilerin risk ve getiri tercihleri dikkate alınarak kişiye özel sunulmaktadır. Burada yer alan yatırım bilgi, yorum ve tavsiyeler yatırım danışmanlığı kapsamında değildir. Yatırım danışmanlığı hizmeti; aracı kurumlar, portföy yönetim şirketleri, mevduat kabul etmeyen bankalar ile müşteri arasında imzalanacak yatırım danışmanlığı sözleşmesi çerçevesinde sunulmaktadır. Burada yer alan yorum ve tavsiyeler, yorum ve tavsiyede bulunanların kişisel görüşlerine dayanmaktadır. Bu görüşler mali durumunuz ile risk ve getiri tercihlerinize uygun olmayabilir. Bu nedenle, sadece burada yer alan bilgilere dayanarak yatırım kararı verilmesi beklentilerinize uygun sonuçlar doğurmayabilir. Burada yer alan yorum ve tavsiyeler genel niteliktedir. Bu tavsiyeler, mali durumunuz ile risk ve getiri tercihlerinize uygun olmayabilir. Bu nedenle, sadece burada yer alan bilgilere dayanarak yatırım kararı verilmesi beklentilerinize uygun sonuçlar doğurmayabilir. Yatırım Danışmanlığı hizmeti talep edilmesi halinde; yatırımcının Bulls Yatırım Menkul Değerler A.Ş. ile Yatırım Danışmanlığı sözleşmesi imzalamış olması, Yerindelik Testini tamamlamış ve risk grubunun belirlemiş olması zorunludur. Bu raporda yer alan her türlü bilgi, yorum ve tavsiye uygunluk testi ile tespit edilecek risk grubunuz ve getiri beklentiniz ile uyumlu olmayabilir. Dolayısıyla, uygunluk testi neticesinde risk grubunuz tespit edilmeden sadece burada yer alan bilgilere dayanarak yatırım kararı verilmesi amaç, bilgi ve tecrübenize uygun sonuçlar doğurmayabilir. Bu rapor herhangi bir sürede belirli bir getirinin sağlanacağına dair bir taahhüt içermemekte olup, zaman içerisinde piyasa koşullarında meydana gelen değişiklikler nedeniyle yorum ve tavsiyelerde değişiklikler söz konusu olabilir. Bu raporda bahsedilen yatırım araçlarının fiyatları ve değerleri yatırımcıların menfaatlerine aykırı olarak hareket edebilir ve netice itibarıyla yatırımcılar anaparalarını kaybetme riski ile karşı karşıya kalabilirler. Bu raporda yer alan geçmiş performans verileri gelecekte elde edilecek sonuçların bir garantisi olarak kabul edilemez. Bu raporda yer alan tüm bilgiler ve görüşler yatırımcıları bilgilendirmek amacıyla, Bulls Yatırım Menkul Değerler A.Ş. tarafından güncel ve güvenilir kaynaklardan temin edilmiş olmakla beraber, Bulls Yatırım Menkul Değerler A.Ş. söz konusu bilgilerin doğru ve tam olduğunu taahhüt etmemektedir. Raporlardaki yorumlardan, bilgilerin tam veya doğru olmaması ve/veya güncellenme nedeniyle doğabilecek maddi ve manevi zararlardan Bulls Yatırım Menkul Değerler A.Ş. ve çalışanları sorumlu tutulamaz. Bu raporun tümü veya bir kısmı Bulls Yatırım Menkul Değerler A.Ş. nin yazılı izni olmadan çoğaltılamaz, yayımlanamaz, üçüncü kişilere gösterilemez veya ileride kullanılmak üzere saklanamaz.