

BIST100 Teknik Görünüm:

Kapanış	Destek-1	Destek-2	Destek-3	Direnç-1	Direnç-2	Direnç-3
10,891	10,820	10,700	10,630	10,920	10,950	10,985

- BIST100 Endeksi'nin haftalık grafiğini teknik açıdan değerlendirdiğimizde, 11,100 puan üzerinde tutunamaması sonucunda 5 ve 8 haftalık ortalama destek bölgesine çekildiğini gözlemliyoruz. Aynı zamanda bu bölgeden ara yükseliş kanalının alt destek çizgisini görmekteyiz. Olası kırılmalarda 10,600/10,700 bölgesinin ana destek aralığı olarak takip edilecektir.
- Günlük grafik açısından değerlendirdiğimizde ise kısa vadeli ortalamalar sat sinyali üretmekte ve 11,000/11,035 puan aralığında kümelenmektedir. Düzeltme trendinden çıktığımızı söyleyebilmemiz için bu ortalamaların üzerine çıkmamız gerekmektedir.
- Teknik açıdan 10,920/10,950/10,985 gün içi işlemlerde ilk dirençlerimiz olurken 10,820/10,700/10,630 seviyeleri destek konumunda takip edeceğiz.

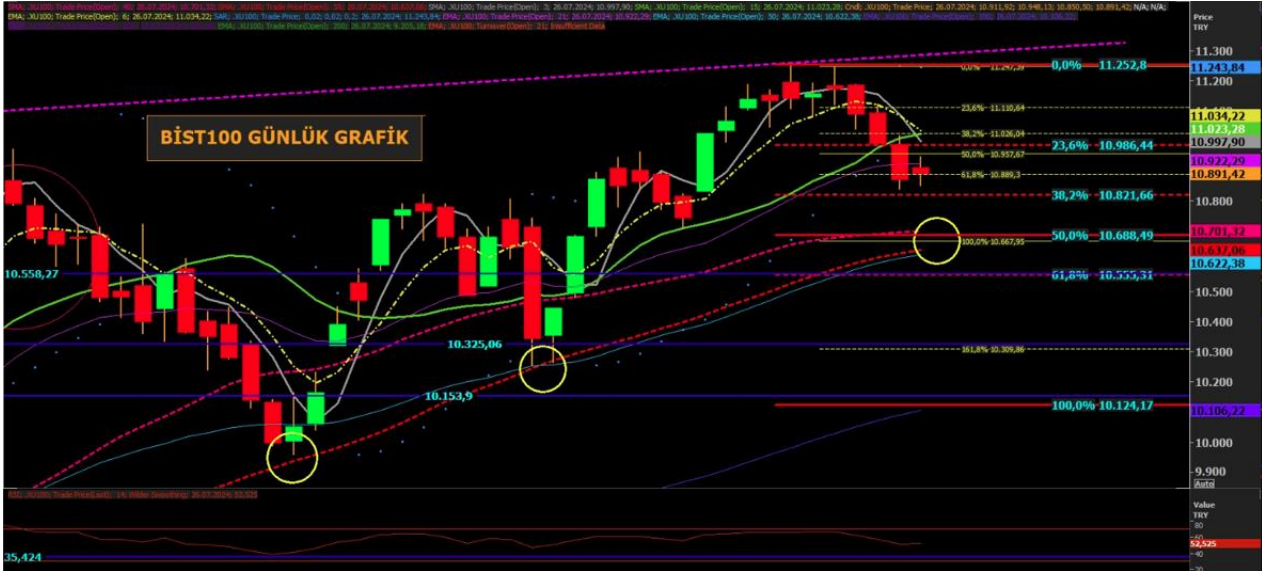

Günlük Takip Listemiz:

Hisse	Kapanış	Direnç	Zarar Durdurma	MACD	STOCH	RSI
ASELS	64,60	66,10	63,62	+	+	59,65
DOHOL	17,21	17,77	16,86	nötr	+	60,96
TTRAK	809,00	838,00	792,82	nötr	+	31,95

 **Para girişi, ilk 5 kurumun alış ve satış hacimlerinin toplamıyla belirlenir.**

GÜNLÜK EN FAZLA PARA GİRİŞİ OLAN HİSSELER - İlk 5 Kurum (TL) 26.07.2024					
Sıra	Hisse	Kapanış	Alıcılar Hacim	Satıcılar Hacim	Para Girişi
1	YKBNK	30.34	415,122,100	-244,614,100	170,508,000
2	TUPRS	163.40	340,486,700	-211,968,900	128,517,800
3	GARAN	124.80	463,835,400	-339,226,100	124,609,300
4	THYAO	301.50	307,145,500	-216,858,400	90,287,100
5	YIGIT	44.72	208,345,600	-120,428,600	87,917,000
6	EKGYO	12.40	243,385,200	-158,216,000	85,169,200
7	EREGL	56.25	316,154,800	-245,518,400	70,636,400
8	PETKM	25.78	279,038,900	-210,987,600	68,051,300
9	KCHOL	222.00	300,817,800	-240,091,300	60,726,500
10	SASA	45.70	184,526,300	-134,830,700	49,695,600

Kaynak: Matriks

 **Para çıkışı, ilk 5 kurumun alış ve satış hacimlerinin toplamıyla belirlenir.**

GÜNLÜK EN FAZLA PARA ÇIKIŞI OLAN HİSSELER - İlk 5 Kurum (TL) 26.07.2024					
Sıra	Hisse	Kapanış	Alıcılar Hacim	Satıcılar Hacim	Para Çıkışı
1	MGROS	561.50	164,109,800	-288,971,500	-124,861,700
2	TCELL	106.30	412,591,800	-514,064,100	-101,472,300
3	AEFES	267.25	112,512,200	-201,460,900	-88,948,700
4	TURSG	63.50	256,697,800	-337,558,400	-80,860,600
5	MIATK	61.20	74,801,360	-153,420,500	-78,619,140
6	ISCTR	15.50	336,292,900	-408,054,800	-71,761,900
7	AGROT	21.90	70,555,020	-111,999,500	-41,444,480
8	SISE	48.22	53,950,740	-90,293,520	-36,342,780
9	ALTNY	100.00	194,722,900	-228,644,800	-33,921,900
10	GUBRF	164.30	117,059,800	-147,729,800	-30,670,000

Kaynak: Matriks

Uyarı Notu

Burada yer alan yatırım bilgi, yorum ve tavsiyeleri, yorum ve tavsiyede bulunanların kişisel görüşlerine dayanmakta olup finansal bilgi ve genel yatırım tavsiyesi kapsamında hazırlanmıştır ve hiçbir şekilde yatırım danışmanlığı kapsamında değildir. Yatırım danışmanlığı hizmeti; yetkili kuruluşlar tarafından kişilerin risk ve getiri tercihleri dikkate alınarak kişiye özel sunulmaktadır. Burada yer alan yatırım bilgi, yorum ve tavsiyeler yatırım danışmanlığı kapsamında değildir. Yatırım danışmanlığı hizmeti; aracı kurumlar, portföy yönetim şirketleri, mevduat kabul etmeyen bankalar ile müşteri arasında imzalanacak yatırım danışmanlığı sözleşmesi çerçevesinde sunulmaktadır. Burada yer alan yorum ve tavsiyeler, yorum ve tavsiyede bulunanların kişisel görüşlerine dayanmaktadır. Bu görüşler mali durumunuz ile risk ve getiri tercihlerinize uygun olmayabilir. Bu nedenle, sadece burada yer alan bilgilere dayanarak yatırım kararı verilmesi beklentilerinize uygun sonuçlar doğurmayabilir. Burada yer alan yorum ve tavsiyeler genel niteliktedir. Bu tavsiyeler, mali durumunuz ile risk ve getiri tercihlerinize uygun olmayabilir. Bu nedenle, sadece burada yer alan bilgilere dayanarak yatırım kararı verilmesi beklentilerinize uygun sonuçlar doğurmayabilir. Yatırım Danışmanlığı hizmeti talep edilmesi halinde; yatırımcının Bulls Yatırım Menkul Değerler A.Ş. ile Yatırım Danışmanlığı sözleşmesi imzalamış olması, Yerindelik Testini tamamlamış ve risk grubunun belirlemiş olması zorunludur. Bu raporda yer alan her türlü bilgi, yorum ve tavsiye uygunluk testi ile tespit edilecek risk grubunuz ve getiri beklentiniz ile uyumlu olmayabilir. Dolayısıyla, uygunluk testi neticesinde risk grubunuz tespit edilmeden sadece burada yer alan bilgilere dayanarak yatırım kararı verilmesi amaç, bilgi ve tecrübenize uygun sonuçlar doğurmayabilir. Bu rapor herhangi bir sürede belirli bir getirinin sağlanacağına dair bir taahhüt içermemekte olup, zaman içerisinde piyasa koşullarında meydana gelen değişiklikler nedeniyle yorum ve tavsiyelerde değişiklikler söz konusu olabilir. Bu raporda bahsedilen yatırım araçlarının fiyatları ve değerleri yatırımcıların menfaatlerine aykırı olarak hareket edebilir ve netice itibarıyla yatırımcılar anaparalarını kaybetme riski ile karşı karşıya kalabilirler. Bu raporda yer alan geçmiş performans verileri gelecekte elde edilecek sonuçların bir garantisi olarak kabul edilemez. Bu raporda yer alan tüm bilgiler ve görüşler yatırımcıları bilgilendirmek amacıyla, Bulls Yatırım Menkul Değerler A.Ş. tarafından güncel ve güvenilir kaynaklardan temin edilmiş olmakla beraber, Bulls Yatırım Menkul Değerler A.Ş. söz konusu bilgilerin doğru ve tam olduğunu taahhüt etmemektedir. Raporlardaki yorumlardan, bilgilerin tam veya doğru olmaması ve/veya güncellenme nedeniyle doğabilecek maddi ve manevi zararlardan Bulls Yatırım Menkul Değerler A.Ş. ve çalışanları sorumlu tutulamaz. Bu raporun tümü veya bir kısmı Bulls Yatırım Menkul Değerler A.Ş. nin yazılı izni olmadan çoğaltılamaz, yayımlanamaz, üçüncü kişilere gösterilemez veya ileride kullanılmak üzere saklanamaz.