

BIST100 Teknik Görünüm:

Kapanış	Destek-1	Destek-2	Destek-3	Direnç-1	Direnç-2	Direnç-3
10,076	10,070	10,050	10,000	10,140	10,160	10,190

- BIST100 Endeksi, 10.160 seviyesinin üzerine çıkma denemesinin bir kez daha başarısız olması sonrasında günü %0,44'lük kayıpla 10.076 puandan tamamladı.
- Teknik açıdan 10.160 - 10.190 direnç bölgesinin gücünü koruduğu, dün bir kez daha kanıtlanmış oldu. Artık bilanço dönemine giriyoruz ve bu süreçte hisse bazlı hareketlerin artmasıyla birlikte volatilitenin de yükselmesi beklenebilir. Güçlenme hareketinin başlayabilmesi için bu seviyeler üzerindeki kapanışlara ihtiyaç var. Bu seviyeler aşılmadığı sürece, 10.000 - 10.160 aralığındaki dalgalanmalar devam edebilir.
- Teknik görünüme baktığımızda gün içi geri çekilmelerde 10.070 - 10.050 - 10.000 puan seviyelerini takip edeceğiz. Yukarı hareketlerde ise sırasıyla 10.140 - 10.160 - 10.190 direnç seviyeleri olarak olarak izlenebilir.

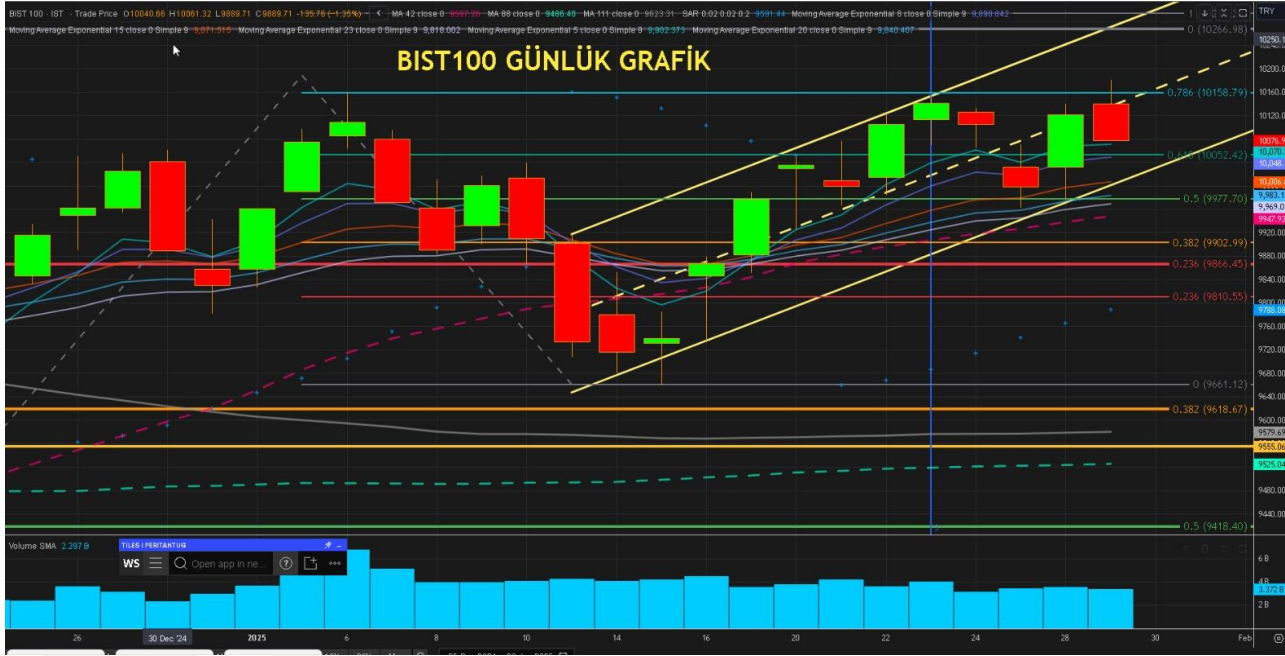

Günlük Takip Listemiz:

Hisse	Kapanış	Direnç	Zarar Durdurma	MACD	RSI
AEFES	164.50	169.4	162.0	nötr	35.2
EREGL	22.92	23.7	22.5	+	38.1
ISCTR	14.66	15.2	14.4	nötr	60.2
THYAO	313.00	324.0	306.7	+	66.3

 **Para girişi, ilk 5 kurumun alış ve satış hacimlerinin toplamıyla belirlenir.**

GÜNLÜK EN FAZLA PARA GİRİŞİ OLAN HİSSELER - İlk 5 Kurum (TL) 29.01.2025					
Sıra	Hisse	Kapanış	Alıcılar Hacim	Satıcılar Hacim	Para Girişi
1	BIMAS	546,5	1,206,204,000	-794,675,400	411,528,600
2	MGROS	580.00	447,475,600	-262,012,500	185,463,100
3	THYAO	313.00	575,741,800	-412,763,500	162,978,300
4	ULKER	120,8	390,014,400	-227,695,000	162,319,400
5	GARAN	134,8	301,491,000	-235,538,400	65,952,600
6	TCELL	108.00	259,008,900	-206,425,900	52,583,000
7	OZATD	93,05	83,700,300	-38,386,570	45,313,730
8	EKGYO	15,02	220,352,700	-178,116,700	42,236,000
9	ASTOR	125.00	162,971,900	-121,708,300	41,263,600
10	SOKM	39,12	109,539,000	-70,804,360	38,734,640

Kaynak: Matriks

 **Para çıkışı, ilk 5 kurumun alış ve satış hacimlerinin toplamıyla belirlenir.**

GÜNLÜK EN FAZLA PARA ÇIKIŞI OLAN HİSSELER - İlk 5 Kurum (TL) 29.01.2025					
Sıra	Hisse	Kapanış	Alıcılar Hacim	Satıcılar Hacim	Para Çıkışı
1	KCHOL	169,9	740,443,900	-1,069,022,000	-328,578,100
2	AKBNK	66.00	422,209,000	-735,342,600	-313,133,600
3	YKBNK	32,4	500,604,200	-691,129,200	-190,525,000
4	SISE	38,86	120,694,900	-244,039,000	-123,344,100
5	KOZAL	22,78	170,857,300	-280,314,900	-109,457,600
6	TUPRS	139,8	351,817,000	-432,553,900	-80,736,900
7	PGSUS	233,3	357,256,300	-420,960,200	-63,703,900
8	MAVI	70,55	72,435,500	-132,755,600	-60,320,100
9	PETKM	17,66	83,701,970	-142,825,300	-59,123,330
10	ALTINS1	31,96	123,422,800	-173,374,400	-49,951,600

Kaynak: Matriks

Uyarı Notu

Burada yer alan yatırım bilgi, yorum ve tavsiyeleri, yorum ve tavsiyede bulunanların kişisel görüşlerine dayanmakta olup finansal bilgi ve genel yatırım tavsiyesi kapsamında hazırlanmıştır ve hiçbir şekilde yatırım danışmanlığı kapsamında değildir. Yatırım danışmanlığı hizmeti; yetkili kuruluşlar tarafından kişilerin risk ve getiri tercihleri dikkate alınarak kişiye özel sunulmaktadır. Burada yer alan yatırım bilgi, yorum ve tavsiyeler yatırım danışmanlığı kapsamında değildir. Yatırım danışmanlığı hizmeti; aracı kurumlar, portföy yönetim şirketleri, mevduat kabul etmeyen bankalar ile müşteri arasında imzalanacak yatırım danışmanlığı sözleşmesi çerçevesinde sunulmaktadır. Burada yer alan yorum ve tavsiyeler, yorum ve tavsiyede bulunanların kişisel görüşlerine dayanmaktadır. Bu görüşler mali durumunuz ile risk ve getiri tercihlerinize uygun olmayabilir. Bu nedenle, sadece burada yer alan bilgilere dayanarak yatırım kararı verilmesi beklentilerinize uygun sonuçlar doğurmayabilir. Burada yer alan yorum ve tavsiyeler genel niteliktedir. Bu tavsiyeler, mali durumunuz ile risk ve getiri tercihlerinize uygun olmayabilir. Bu nedenle, sadece burada yer alan bilgilere dayanarak yatırım kararı verilmesi beklentilerinize uygun sonuçlar doğurmayabilir. Yatırım Danışmanlığı hizmeti talep edilmesi halinde; yatırımcının Bulls Yatırım Menkul Değerler A.Ş. ile Yatırım Danışmanlığı sözleşmesi imzalamış olması, Yerindelik Testini tamamlamış ve risk grubunun belirlemiş olması zorunludur. Bu raporda yer alan her türlü bilgi, yorum ve tavsiye uygunluk testi ile tespit edilecek risk grubunuz ve getiri beklentiniz ile uyumlu olmayabilir. Dolayısıyla, uygunluk testi neticesinde risk grubunuz tespit edilmeden sadece burada yer alan bilgilere dayanarak yatırım kararı verilmesi amaç, bilgi ve tecrübenize uygun sonuçlar doğurmayabilir. Bu rapor herhangi bir sürede belirli bir getirinin sağlanacağına dair bir taahhüt içermemekte olup, zaman içerisinde piyasa koşullarında meydana gelen değişiklikler nedeniyle yorum ve tavsiyelerde değişiklikler söz konusu olabilir. Bu raporda bahsedilen yatırım araçlarının fiyatları ve değerleri yatırımcıların menfaatlerine aykırı olarak hareket edebilir ve netice itibarıyla yatırımcılar anaparalarını kaybetme riski ile karşı karşıya kalabilirler. Bu raporda yer alan geçmiş performans verileri gelecekte elde edilecek sonuçların bir garantisi olarak kabul edilemez. Bu raporda yer alan tüm bilgiler ve görüşler yatırımcıları bilgilendirmek amacıyla, Bulls Yatırım Menkul Değerler A.Ş. tarafından güncel ve güvenilir kaynaklardan temin edilmiş olmakla beraber, Bulls Yatırım Menkul Değerler A.Ş. söz konusu bilgilerin doğru ve tam olduğunu taahhüt etmemektedir. Raporlardaki yorumlardan, bilgilerin tam veya doğru olmaması ve/veya güncellenme nedeniyle doğabilecek maddi ve manevi zararlardan Bulls Yatırım Menkul Değerler A.Ş. ve çalışanları sorumlu tutulamaz. Bu raporun tümü veya bir kısmı Bulls Yatırım Menkul Değerler A.Ş. nin yazılı izni olmadan çoğaltılamaz, yayınlanamaz, üçüncü kişilere gösterilemez veya ileride kullanılmak üzere saklanamaz.