

BIST100 Teknik Görünüm:

Kapanış	Destek-1	Destek-2	Destek-3	Direnç-1	Direnç-2	Direnç-3
10,733	10,705	10,650	10,555	10,820	10,890	10,975

- BIST100 Endeksi'nin haftalık grafiğini teknik açıdan değerlendirdiğimizde, dünkü analizimizde 5 ve 8 haftalık ortalama destek bölgesine çekildiğimizi gözlemliyoruz. Aynı zamanda bu bölgeden ara yükseliş kanalının alt destek çizgisini görmekteyiz. Olası kırılmalarda 10,600/10,700 bölgesinin ana destek aralığı olarak takip edeceğiz, demiştik. Dün maalesef trend çizgisini ve 8 haftalık ortalamanın da altına sarkarak 10,733 puandan günü tamamladık.
- Günlük grafik açısından değerlendirdiğimizde de kısa vadeli ortalamalar sat sinyali üretmeye devam ediyor. Günlük grafikte de yükseliş trendini taşıyan ortalama 10,645/10,705 bölgesinde bulunmakta. Son iki düzeltme hareketinde de bu ortalama bölgesinden piyasanın toparladığını gözlemliyoruz.
- Yukarı hareketlerde 10,820/10,890/10,975 gün içi işlemlerde ilk dirençlerimiz olurken 10,705/10,650/10,555 desteklerimiz konumunda.

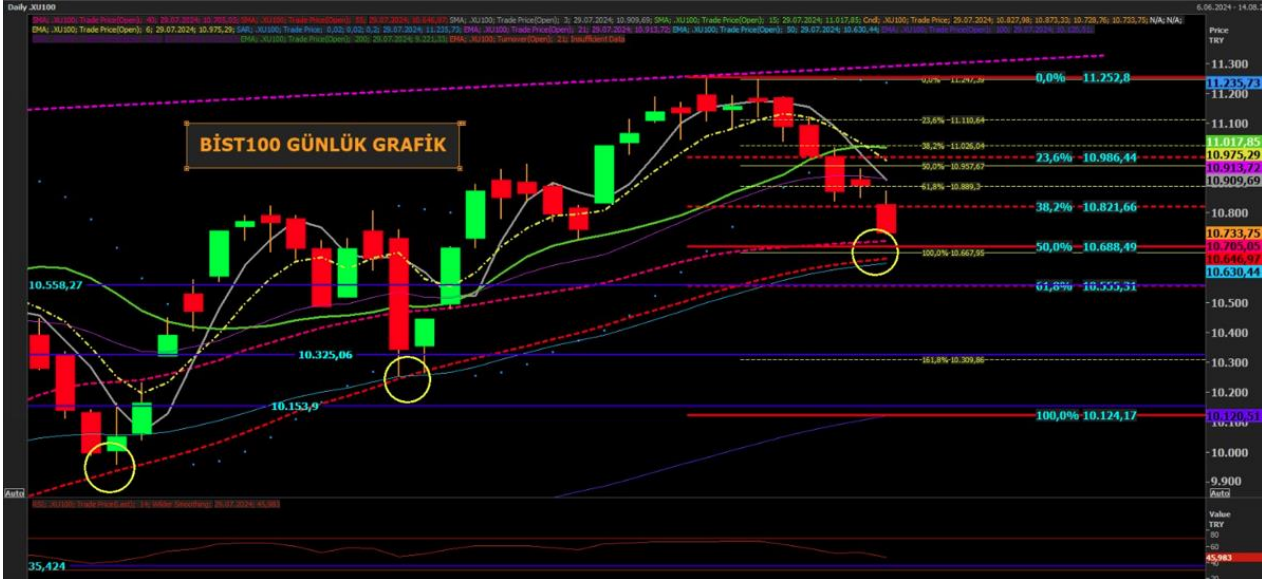

Günlük Takip Listemiz:

Hisse	Kapanış	Direnç	Zarar Durdurma	MACD	STOCH	RSI
ARCLK	183,00	187,58	179,70	+	nötr	57,51
KRDMD	29,94	30,60	29,50	-	nötr	43,69
SOKM	62,70	64,30	61,62	-	nötr	47,97

 **Para girişi, ilk 5 kurumun alış ve satış hacimlerinin toplamıyla belirlenir.**

GÜNLÜK EN FAZLA PARA GİRİŞİ OLAN HİSSELER - İlk 5 Kurum (TL) 29.07.2024					
Sıra	Hisse	Kapanış	Alıcılar Hacim	Satıcılar Hacim	Para Girişi
1	EREGL	55.60	705,497,700	-516,248,200	189,249,500
2	KONTR	59.05	224,080,000	-104,521,800	119,558,200
3	GARAN	126.20	359,061,200	-260,741,100	98,320,100
4	AKBNK	64.65	362,920,400	-277,135,500	85,784,900
5	YKBNK	30.18	258,844,100	-194,170,000	64,674,100
6	TCELL	105.60	475,482,600	-419,856,500	55,626,100
7	PETKM	25.98	216,443,100	-171,321,800	45,121,300
8	ALTNK	102.00	105,150,300	-68,188,440	36,961,860
9	ENKAI	46.76	109,751,100	-72,920,340	36,830,760
10	YIGIT	49,18	199,934,800	-166,732,200	33,202,600

Kaynak: Matriks

 **Para çıkışı, ilk 5 kurumun alış ve satış hacimlerinin toplamıyla belirlenir.**

GÜNLÜK EN FAZLA PARA ÇIKIŞI OLAN HİSSELER - İlk 5 Kurum (TL) 29.07.2024					
Sıra	Hisse	Kapanış	Alıcılar Hacim	Satıcılar Hacim	Para Çıkışı
1	THYAO	294.00	595,972,900	-971,070,500	-375,097,600
2	ASELS	62.70	329,679,100	-474,891,100	-145,212,000
3	TOASO	273.75	270,949,600	-393,555,600	-122,606,000
4	BIMAS	599.00	334,591,000	-440,101,600	-105,510,600
5	ASTOR	99.05	172,182,900	-241,495,800	-69,312,900
6	SISE	47.06	106,483,000	-164,382,400	-57,899,400
7	TTRAK	788.00	45,814,040	-84,798,700	-38,984,660
8	CIMSA	35.26	40,138,920	-77,759,860	-37,620,940
9	KAREL	16.00	46,360,340	-79,393,430	-33,033,090
10	SAHOL	103.70	143,912,700	-174,447,500	-30,534,800

Kaynak: Matriks

Uyarı Notu

Burada yer alan yatırım bilgi, yorum ve tavsiyeleri, yorum ve tavsiyede bulunanların kişisel görüşlerine dayanmakta olup finansal bilgi ve genel yatırım tavsiyesi kapsamında hazırlanmıştır ve hiçbir şekilde yatırım danışmanlığı kapsamında değildir. Yatırım danışmanlığı hizmeti; yetkili kuruluşlar tarafından kişilerin risk ve getiri tercihleri dikkate alınarak kişiye özel sunulmaktadır. Burada yer alan yatırım bilgi, yorum ve tavsiyeler yatırım danışmanlığı kapsamında değildir. Yatırım danışmanlığı hizmeti; aracı kurumlar, portföy yönetim şirketleri, mevduat kabul etmeyen bankalar ile müşteri arasında imzalanacak yatırım danışmanlığı sözleşmesi çerçevesinde sunulmaktadır. Burada yer alan yorum ve tavsiyeler, yorum ve tavsiyede bulunanların kişisel görüşlerine dayanmaktadır. Bu görüşler mali durumunuz ile risk ve getiri tercihlerinize uygun olmayabilir. Bu nedenle, sadece burada yer alan bilgilere dayanarak yatırım kararı verilmesi beklentilerinize uygun sonuçlar doğurmayabilir. Burada yer alan yorum ve tavsiyeler genel niteliktedir. Bu tavsiyeler, mali durumunuz ile risk ve getiri tercihlerinize uygun olmayabilir. Bu nedenle, sadece burada yer alan bilgilere dayanarak yatırım kararı verilmesi beklentilerinize uygun sonuçlar doğurmayabilir. Yatırım Danışmanlığı hizmeti talep edilmesi halinde; yatırımcının Bulls Yatırım Menkul Değerler A.Ş. ile Yatırım Danışmanlığı sözleşmesi imzalamış olması, Yerindelik Testini tamamlamış ve risk grubunun belirlemiş olması zorunludur. Bu raporda yer alan her türlü bilgi, yorum ve tavsiye uygunluk testi ile tespit edilecek risk grubunuz ve getiri beklentiniz ile uyumlu olmayabilir. Dolayısıyla, uygunluk testi neticesinde risk grubunuz tespit edilmeden sadece burada yer alan bilgilere dayanarak yatırım kararı verilmesi amaç, bilgi ve tecrübenize uygun sonuçlar doğurmayabilir. Bu rapor herhangi bir sürede belirli bir getirinin sağlanacağına dair bir taahhüt içermemekte olup, zaman içerisinde piyasa koşullarında meydana gelen değişiklikler nedeniyle yorum ve tavsiyelerde değişiklikler söz konusu olabilir. Bu raporda bahsedilen yatırım araçlarının fiyatları ve değerleri yatırımcıların menfaatlerine aykırı olarak hareket edebilir ve netice itibarıyla yatırımcılar anaparalarını kaybetme riski ile karşı karşıya kalabilirler. Bu raporda yer alan geçmiş performans verileri gelecekte elde edilecek sonuçların bir garantisi olarak kabul edilemez. Bu raporda yer alan tüm bilgiler ve görüşler yatırımcıları bilgilendirmek amacıyla, Bulls Yatırım Menkul Değerler A.Ş. tarafından güncel ve güvenilir kaynaklardan temin edilmiş olmakla beraber, Bulls Yatırım Menkul Değerler A.Ş. söz konusu bilgilerin doğru ve tam olduğunu taahhüt etmemektedir. Raporlardaki yorumlardan, bilgilerin tam veya doğru olmaması ve/veya güncellenme nedeniyle doğabilecek maddi ve manevi zararlardan Bulls Yatırım Menkul Değerler A.Ş. ve çalışanları sorumlu tutulamaz. Bu raporun tümü veya bir kısmı Bulls Yatırım Menkul Değerler A.Ş. nin yazılı izni olmadan çoğaltılamaz, yayınlanamaz, üçüncü kişilere gösterilemez veya ileride kullanılmak üzere saklanamaz.