

VIOP Endeks Yorumu:

- Ağustos Vadeli Endeks Sözleşmesi 11,004.25 – 11.205.00 aralığında hareket ettiği günü %0.84 değer kaybıyla 11,054.00 puan seviyesinden tamamladı. Akşam seansında yatay seyreden sözleşme günü 11.045.00 seviyesinde tamamladı.
- Teknik olarak değerlendirecek olursak; endeks negatif kapanış gerçekleştirirse de 5 günlük üssel hareketli ortalama olan 11.025 üzerinde kapanışı olumlu olarak değerlendirilebilir. Yükselişin devamı halinde 11.300 gün içi işlemlerde direnç olarak izlenebilir. Olası geri çekilmelerde 11.000 destek olarak takip edilebilir.

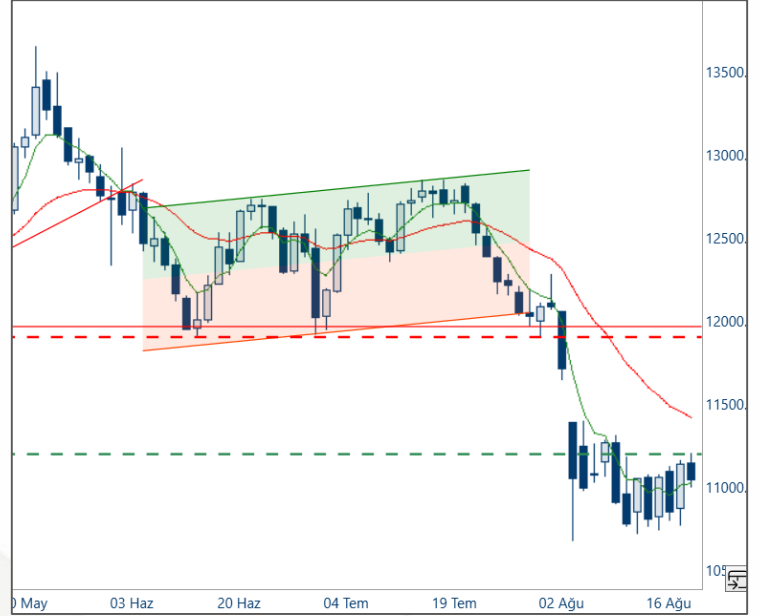

Açık Pozisyon Ve Takas Değişimi

- Ağustos Vade Endeks Kontratında açık pozisyon sayısı 13.039 azalışla 416.482 adete geriledi.
- Dün gerçekleşen işlemlerde Ağustos vadeli kontratta ilk 5 kurum bazında nette 7.393 adet satış gerçekleşirken, kümülatif net pozisyonlara baktığımızda ise ilk 5 kurum bazında 97.825 adet fark ile satışların baskın olduğunu görüyoruz. Bir önceki gün fark 79.777 idi.

Kümülatif Net Pozisyonlar (BIST 30 Ağustos Vade)			
Aracı Kurum	Net	Aracı Kurum	Net
YAPI KREDI	46,117	IS	- 127,164
HALK	33,501	BANK OF AMERICA	- 73,680
TEB	31,597	HSBC	- 40,762
ZIRAAT	22,359	MEKSA	- 4,420
GEDIK	17,351	STRATEJI	- 2,713
Diğer	99,649	Diğer	- 1,824

20/08/2024 Net Pozisyonlar (BIST 30 Ağustos Vade)			
Aracı Kurum	Net	Aracı Kurum	Net
AK	6,249	IS	- 12,696
HALK	6,129	YAPI KREDI	- 6,317
GARANTI BBVA	2,819	BANK OF AMERICA	- 4,200
TACIRLER	2,725	TEB	- 2,675
ZIRAAT	2,374	MEKSA	- 1,801
Diğer	9,760	Diğer	- 2,367

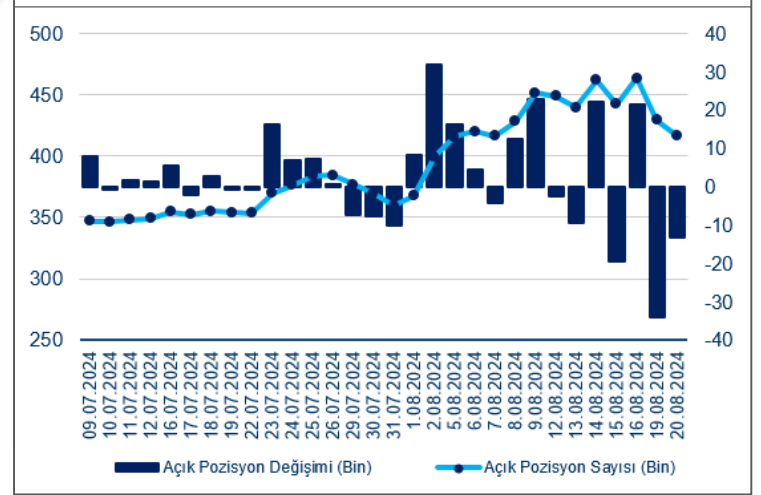
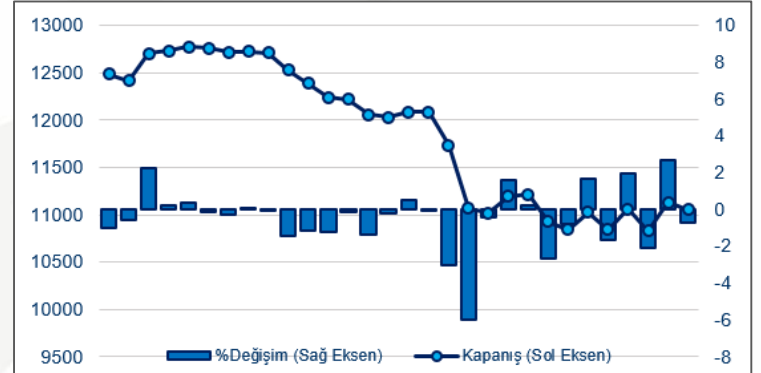

DAYANAK VARLIKLAR PİVOT ANALİZİ								21.08.2024
Sembol	Son Fiyat	KV	UV	Destek 2	Destek 1	Pivot	Direnç 1	Direnç 2
Endeks Vadeli İşlemleri								
XU030	10,936	↓	↓	10,798	10,867	10,970	11,039	11,142
Hisse Senetleri Vadeli İşlemleri								
AEFES	248.10	↓	↓	234.1	241.1	250.9	257.9	267.8
AKBNK	59.90	↑	↑	58.3	59.1	60.0	60.8	61.7
ARCLK	153.10	↑	↓	149.8	151.4	153.3	154.9	156.8
ASELS	58.05	↓	↓	57.0	57.5	58.3	58.9	59.7
BIMAS	562.00	↓	↓	551.7	556.8	566.2	571.3	580.7
DOHOL	16.12	↑	↓	15.9	16.0	16.1	16.3	16.4
EKGYO	11.71	↑	↑	11.4	11.6	11.7	11.9	12.0
ENJSA	63.05	↓	↓	61.8	62.4	63.7	64.3	65.6
EREGL	49.00	↓	↓	48.4	48.7	49.3	49.6	50.2
FROTO	927.50	↑	↓	896.8	912.2	923.3	938.7	949.8
GARAN	112.00	↓	↓	109.3	110.6	112.1	113.4	114.9
GUBRF	173.20	↑	↑	162.1	167.6	171.0	176.5	179.9
HALKB	16.27	↑	↓	15.9	16.1	16.3	16.5	16.8
HEKTS	11.78	↑	↓	11.6	11.7	11.8	11.9	12.1
ISCTR	13.56	↑	↓	13.2	13.4	13.5	13.7	13.8
KCHOL	185.60	↑	↓	181.6	183.6	186.0	188.0	190.4
KOZAA	74.00	↑	↑	69.1	71.5	74.1	76.6	79.2
KOZAL	26.56	↑	↑	24.3	25.4	26.0	27.1	27.7
KRDMD	24.72	↓	↓	24.0	24.3	24.8	25.2	25.7
MGROS	515.00	↓	↓	506.0	510.5	517.0	521.5	528.0
ODAS	7.82	↑	↓	7.6	7.7	7.8	7.9	8.1
OYAKC	69.35	↓	↓	68.0	68.7	69.5	70.2	71.1
PETKM	23.70	↑	↑	22.3	23.0	23.4	24.1	24.6
PGSUS	220.20	↓	↓	215.6	217.9	221.8	224.1	228.0
SAHOL	92.60	↑	↓	91.1	91.9	93.2	94.0	95.3
SASA	5.09	↓	↓	4.9	5.0	5.1	5.2	5.3
SISE	43.66	↑	↓	42.8	43.2	43.7	44.1	44.5
SOKM	56.95	↓	↓	55.7	56.3	57.5	58.1	59.3
TAVHL	241.80	↑	↓	237.1	239.5	241.6	244.0	246.1
TCELL	101.20	↓	↓	97.2	99.2	103.0	105.0	108.8
THYAO	299.75	↑	↑	292.1	295.9	299.6	303.4	307.1
TKFEN	53.35	↑	↓	52.0	52.7	53.5	54.2	55.0
TOASO	250.50	↑	↓	244.1	247.3	251.5	254.7	259.0
TSKB	11.56	↑	↓	11.4	11.5	11.6	11.7	11.9
TTKOM	54.30	↑	↑	49.2	51.7	54.8	57.3	60.4
TUPRS	164.00	↑	↑	161.8	162.9	164.4	165.5	167.0
VAKBN	19.49	↑	↓	19.1	19.3	19.6	19.8	20.0
VESTL	70.80	↑	↓	68.6	69.7	70.7	71.8	72.8
YKBNK	29.92	↑	↑	28.8	29.4	29.9	30.5	31.1
Döviz Vadeli İşlemleri								
EURTRY	37.73	↑	↑	37.56	37.65	37.74	37.83	37.92
USDTRY	33.90	↑	↑	33.78	33.84	33.91	33.97	34.04
EURUSD	1.11	↑	↑	1.11	1.11	1.11	1.11	1.11
Kıymetli Madenler Vadeli İşlemleri								
XAUUSD	2,514.6	↑	↑	2,506.1	2,510.3	2,515.2	2,519.4	2,524.2
XAGUSD	29.5	↑	↑	29.2	29.4	29.5	29.6	29.7
XAUTRY	2,741.2	↓	↓	2,728.7	2,735.0	2,743.1	2,749.4	2,757.5

Kaynak: FOREX, Matriks, Bulls Yatırım

DAYANAK VARLIKLARIN OLASI HAREKET MARJLARI							21.08.2024		
Sembol	Son	KV	UV	Fiyat Aralığı (%68.2)		Fiyat Aralığı (%95.4)		Fiyat Aralığı (%99.7)	
Endeks Vadeli İşlemleri									
XU030	10936	↓	↓	10,907	11,080	10,470	11,283	10,266	11,486
Hisse Senetleri Vadeli İşlemleri									
AEFES	248.10	↓	↑	251.6	260.9	241.7	267.3	235.3	273.7
AKBNK	59.90	↓	↓	57.7	60.3	55.1	62.0	53.3	63.8
ARCLK	153.10	↑	↑	153.0	157.9	141.5	163.3	136.0	168.8
ASELS	58.05	↑	↑	57.9	59.7	55.3	61.1	53.9	62.6
BIMAS	562.00	↓	↑	559.8	578.5	539.7	591.4	526.8	604.3
DOHOL	16.12	↑	↑	15.8	16.4	15.2	16.8	14.8	17.3
EKGYO	11.71	↑	↑	11.0	11.8	10.9	12.1	10.6	12.4
ENJSA	63.05	↑	↑	63.6	65.3	60.9	66.8	59.4	68.2
EREGL	49.00	↓	↑	50.1	50.6	46.6	51.9	45.3	53.3
FROTO	927.50	↓	↓	912.1	927.5	864.5	948.5	843.5	969.5
GARAN	112.00	↓	↑	113.2	115.4	105.7	118.6	102.4	121.9
GUBRF	173.20	↑	↑	159.3	172.8	158.9	177.4	154.3	182.0
HALKB	16.27	↓	↓	16.1	16.6	15.3	17.0	14.9	17.4
HEKTS	11.78	↓	↓	11.7	12.0	11.1	12.3	10.8	12.6
ISCTR	13.56	↓	↓	13.7	13.8	12.7	14.1	12.3	14.5
KCHOL	185.60	↓	↓	192.9	189.7	176.4	194.2	171.9	198.6
KOZAA	74.00	↑	↑	63.4	72.4	66.0	74.5	63.9	76.6
KOZAL	26.56	↑	↑	23.1	25.5	23.3	26.3	22.6	27.0
KRDMD	24.72	↓	↓	26.3	25.8	23.5	26.6	22.7	27.4
MGROS	515.00	↑	↑	518.4	526.7	497.4	536.5	487.7	546.2
ODAS	7.82	↓	↓	7.7	7.9	7.3	8.1	7.1	8.3
OYAKC	69.35	↓	↑	70.0	72.4	66.0	74.5	63.8	76.7
PETKM	23.70	↑	↑	21.8	23.3	21.0	24.1	20.3	24.8
PGSUS	220.20	↓	↓	222.0	228.1	211.7	233.5	206.2	239.0
SAHOL	92.60	↓	↑	92.9	94.7	88.0	96.9	85.8	99.1
SASA	5.09	↑	↑	5.2	5.3	4.8	5.5	4.6	5.7
SISE	43.66	↓	↓	43.9	44.3	41.6	45.2	40.7	46.2
SOKM	56.95	↓	↓	58.4	58.9	55.6	60.0	54.5	61.1
TAVHL	241.80	↑	↑	244.2	247.2	229.8	253.0	223.9	258.8
TCELL	101.20	↓	↑	102.4	105.7	99.2	107.9	97.1	110.0
THYAO	299.75	↓	↓	290.2	303.0	283.0	309.6	276.3	316.3
TKFEN	53.35	↓	↓	51.7	54.4	49.4	56.1	47.7	57.8
TOASO	250.50	↓	↓	249.9	255.1	230.7	263.2	222.6	271.3
TSKB	11.56	↓	↓	11.3	11.9	10.7	12.3	10.3	12.7
TTKOM	54.30	↓	↓	49.6	53.8	49.9	55.1	48.6	56.4
TUPRS	164.00	↓	↓	160.1	166.0	157.6	168.9	154.8	171.7
VAKBN	19.49	↓	↓	19.4	19.9	18.2	20.5	17.7	21.0
VESTL	70.80	↓	↓	69.2	71.6	66.3	73.3	64.5	75.1
YKBNK	29.92	↓	↓	28.7	30.0	27.5	30.8	26.7	31.6
Döviz Vadeli İşlemleri									
EURTRY	37.728	↑	↑	36.373	37.888	36.602	38.317	36.173	38.745
USDTRY	33.904	↑	↑	33.278	33.992	33.361	34.202	33.151	34.413
EURUSD	1.112	↓	↑	1.090	1.115	1.093	1.122	1.086	1.130
Kıymetli Madenler Vadeli İşlemleri									
XAUUSD	2,514.1	↓	↓	2,425.3	2,529.4	2,439.4	2,559.4	2,409.5	2,589.4
XAGUSD	29.5	↓	↓	28.0	29.7	27.9	30.3	27.4	30.9
XAUTRY	2,740.7	↓	↓	2,614.9	2,740.3	2,664.0	2,765.7	2,638.6	2,791.1

Fiyat Aralığı Tablosu Nasıl Okunmalı

Tablo dayanak varlığın 1 aylık hareketli ortalaması ve volatilitesi dikkate alınarak gelecek bir aylık periyotta hangi aralıkta işlem göreceğini olasılık bazında göstermektedir. Hareketli ortalama olarak EMA(21), Volatilite ölçüsü olarak ise standart sapma kullanılmış olup, Standart sapma ilgili varlığın 1 aylık periyottaki değişkenliğini göstermektedir.

Aralık tahmini

%68.2 Olasılık : İlgili varlığın gelecek 1 aylık periyotta %68.2 olasılık ile hareket marjını gösterir. EMA(21) (-/+) 1*STD(21) formülü ile hesaplanır.

%95.4 Olasılık : İlgili varlığın gelecek 1 aylık periyotta %95.4 olasılık ile hareket marjını gösterir. EMA(21) (-/+) 2*STD(21) formülü ile hesaplanır.

%99.7 Olasılık : İlgili varlığın gelecek 1 aylık periyotta %99.7 olasılık ile hareket marjını gösterir. EMA(21) (-/+) 3*STD(21) formülü ile hesaplanır.

Olasılık fiyat tahmini ilgili varlığın normal dağılıma göre beklenen hareketini göstermektedir. Finans piyasalarında pek çok faktöre bağlı olarak normal dağılıma uymayan hareketler izlenebilmekte, bu sebeple yatırım kararlarını sadece analiz kapsamında sunulan rakamlara göre almak yanıltıcı sonuçlar doğurabilir.

Pivot Tablosu Nasıl Okunmalı

Pivot Analiz, finans piyasalarında bir varlığın olası destek ve direnç seviyelerini belirlemek amacıyla kullanılan bir analizdir. Önceki günün en yüksek, en düşük ve kapanış fiyatlarının ortalaması alınarak hesaplanır. Fiyatın, bu seviyenin altında ve üstünde hareket etmesine bağlı olarak piyasanın genel eğiliminin düşüş veya yükseliş yönünde olduğu sonucuna varılır.

Bir varlık pivot noktası üzerinde kapanış yapıyorsa genellikle mevcut yükseliş eğiliminin devam edeceği düşünülür. Varlık, pivot noktasının altına düşerse düşüş eğiliminin başlayacağı söylenebilir.

Pivot noktası hesaplanırken önceki işlem gününün yüksek (H), düşük (L) ve kapanış (C) fiyatlarının ortalaması alınır. Pivot noktası(P) = (H + L + C) / 3

Uyarı Notu

Burada yer alan yatırım bilgi, yorum ve tavsiyeleri, yorum ve tavsiyede bulunanların kişisel görüşlerine dayanmakta olup finansal bilgi ve genel yatırım tavsiyesi kapsamında hazırlanmıştır ve hiçbir şekilde yatırım danışmanlığı kapsamında değildir. Yatırım danışmanlığı hizmeti; yetkili kuruluşlar tarafından kişilerin risk ve getiri tercihleri dikkate alınarak kişiye özel sunulmaktadır. Burada yer alan yatırım bilgi, yorum ve tavsiyeler yatırım danışmanlığı kapsamında değildir. Yatırım danışmanlığı hizmeti; aracı kurumlar, portföy yönetim şirketleri, mevduat kabul etmeyen bankalar ile müşteri arasında imzalanacak yatırım danışmanlığı sözleşmesi çerçevesinde sunulmaktadır. Burada yer alan yorum ve tavsiyeler, yorum ve tavsiyede bulunanların kişisel görüşlerine dayanmaktadır. Bu görüşler mali durumunuz ile risk ve getiri tercihlerinize uygun olmayabilir. Bu nedenle, sadece burada yer alan bilgilere dayanarak yatırım kararı verilmesi beklentilerinize uygun sonuçlar doğurmayabilir. Burada yer alan yorum ve tavsiyeler genel niteliktedir. Bu tavsiyeler, mali durumunuz ile risk ve getiri tercihlerinize uygun olmayabilir. Bu nedenle, sadece burada yer alan bilgilere dayanarak yatırım kararı verilmesi beklentilerinize uygun sonuçlar doğurmayabilir. Yatırım Danışmanlığı hizmeti talep edilmesi halinde; yatırımcının Bulls Yatırım Menkul Değerler A.Ş. ile Yatırım Danışmanlığı sözleşmesi imzalamış olması, Yerindelik Testini tamamlamış ve risk grubunun belirlemiş olması zorunludur. Bu raporda yer alan her türlü bilgi, yorum ve tavsiye uygunluk testi ile tespit edilecek risk grubunuz ve getiri beklentiniz ile uyumlu olmayabilir. Dolayısıyla, uygunluk testi neticesinde risk grubunuz tespit edilmeden sadece burada yer alan bilgilere dayanarak yatırım kararı verilmesi amaç, bilgi ve tecrübenize uygun sonuçlar doğurmayabilir. Bu rapor herhangi bir sürede belirli bir getirinin sağlanacağına dair bir taahhüt içermemekte olup, zaman içerisinde piyasa koşullarında meydana gelen değişiklikler nedeniyle yorum ve tavsiyelerde değişiklikler söz konusu olabilir. Bu raporda bahsedilen yatırım araçlarının fiyatları ve değerleri yatırımcıların menfaatlerine aykırı olarak hareket edebilir ve netice itibarıyla yatırımcılar anaparalarını kaybetme riski ile karşı karşıya kalabilirler. Bu raporda yer alan geçmiş performans verileri gelecekte elde edilecek sonuçların bir garantisi olarak kabul edilemez. Bu raporda yer alan tüm bilgiler ve görüşler yatırımcıları bilgilendirmek amacıyla, Bulls Yatırım Menkul Değerler A.Ş. tarafından güncel ve güvenilir kaynaklardan temin edilmiş olmakla beraber, Bulls Yatırım Menkul Değerler A.Ş. söz konusu bilgilerin doğru ve tam olduğunu taahhüt etmemektedir. Raporlardaki yorumlardan, bilgilerin tam veya doğru olmaması ve/veya güncellenme nedeniyle doğabilecek maddi ve manevi zararlardan Bulls Yatırım Menkul Değerler A.Ş. ve çalışanları sorumlu tutulamaz. Bu raporun tümü veya bir kısmı Bulls Yatırım Menkul Değerler A.Ş. nin yazılı izni olmadan çoğaltılamaz, yayımlanamaz, üçüncü kişilere gösterilemez veya ileride kullanılmak üzere saklanamaz.