

VIOP Endeks Yorumu:

- Nisan Vade Endeks Sözleşmesi 10,800.00 – 11,025.00 aralığında hareket ettiği günü %0.54 değer kaybıyla 10,920.00 puan seviyesinden tamamladı.
- Teknik olarak değerlendirecek olursak; Nisan Vade Endeks Sözleşmesinde 5 günlük üssel ortalama üstünde 22 günlük ortalama altında kapanış gerçekleştirdiğini izliyoruz. Kısa vadeli teknik göstergelerin kararsız olduğunu görüyoruz. Alıcılı seyrin devam etmesi halinde 11.180 direnç olarak izlenebilir. Gün içi olası geri çekilmelerde 10.800 destek olarak takip edilebilir.

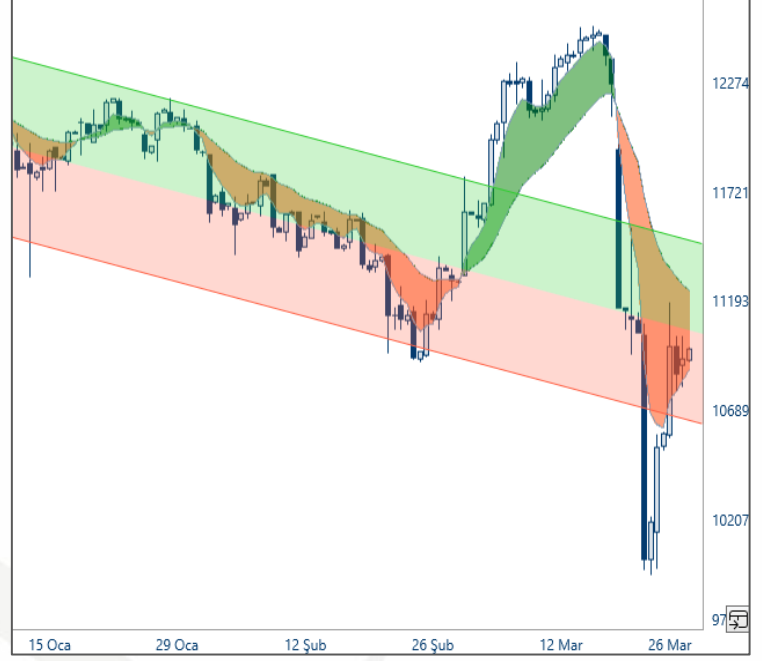

Açık Pozisyon Ve Takas Değişimi

- Nisan Vade Endeks Sözleşmesinde açık pozisyon sayısı 18.478 azalışla 539.313 adete geriledi.
- Nisan Vade Endeks Sözleşmesinde dün gerçekleşen işlemlerde ilk 5 kurum bazında nette 452 adet alış gerçekleşirken, kümülatif net pozisyonlar tarafında ilk 5 kurum bazında 45.428 adet fark ile alışların baskın olduğunu, önceki güne göre ilk 5 kurum bazında farkın alıcılar lehine azaldığını gözlemliyoruz. Bir önceki gün ilk 5 kurum bazında fark 47.424 adet alıcılar lehine idi.

Kümülatif Net Pozisyonlar (BIST 30 Nisan Vade)			
Aracı Kurum	Net	Aracı Kurum	Net
TEB YATIRIM	175,376	IS YATIRIM	-125,739
YAPI KREDİ YAT.	43,876	BANK-OF-AMERICA YAT.	-33,028
ZIRAAT YAT.	25,565	GARANTI BBVA	-30,045
HSBC YATIRIM	16,624	QNB YATIRIM MENKU	-20,880
HALK YATIRIM	11,988	INFO YATIRIM MENKU	-18,309
Diğer	4,575	Diğer	-50,003

26/03/2025 Net Pozisyonlar (BIST 30 Nisan Vade)			
Aracı Kurum	Net	Aracı Kurum	Net
GARANTI BBVA	13,383	BANK-OF-AMERICA YAT.	-10,934
YAPI KREDİ YAT.	3,708	IS YATIRIM	-4,355
OYAK YATIRIM	3,161	HALK YATIRIM	-3,343
INFO YATIRIM MENKU	1,978	QNB YATIRIM MENKU	-3,134
TEB YATIRIM	1,063	MEKSA YATIRIM	-1,115
Diğer	4,448	Diğer	-4,900

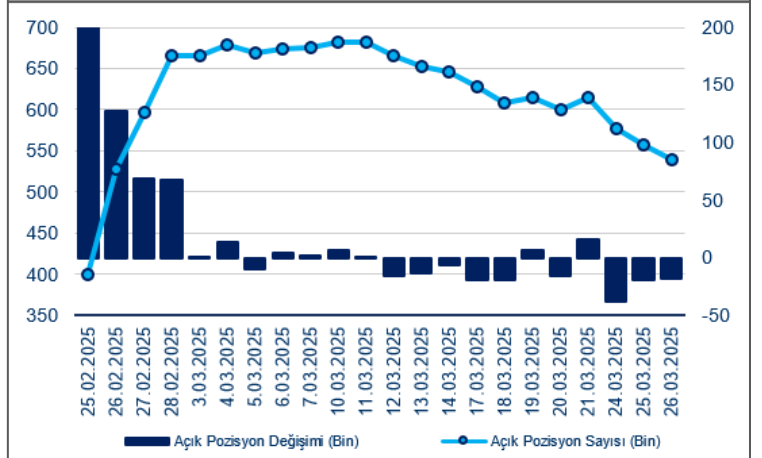
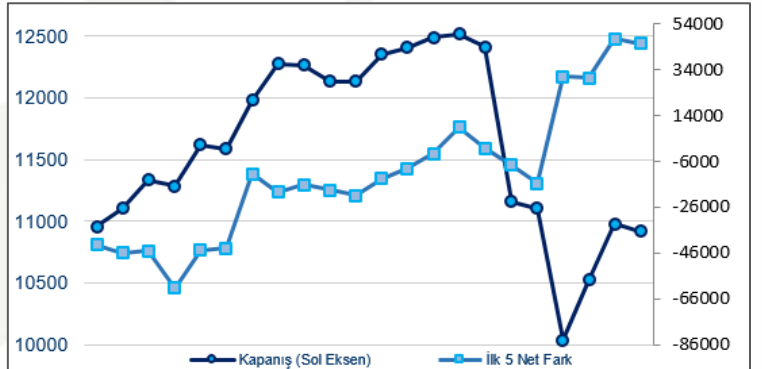

DAYANAK VARLIKLAR PİVOT ANALİZİ								27.03.2025	
Sembol	Son Fiyat	KV	UV	Destek 2	Destek 1	Pivot	Direnç 1	Direnç 2	
Endeks Vadeli İşlemleri									
XU030	10,573	↓	↓	10,371	10,472	10,578	10,679	10,785	
Hisse Senetleri Vadeli İşlemleri									
AEFES	170.00	↑	↓	160.3	165.2	169.8	174.7	179.3	
AKBNK	53.95	↓	↓	51.2	52.6	54.0	55.4	56.8	
ARCLK	141.20	↓	↑	136.6	138.9	141.4	143.7	146.2	
ASELS	116.00	↓	↑	111.7	113.8	116.2	118.3	120.7	
BIMAS	462.25	↑	↓	440.9	451.6	463.7	474.3	486.4	
BRSAN	366.25	↑	↓	348.6	357.4	365.8	374.7	383.1	
DOHOL	15.00	↑	↑	14.4	14.7	14.9	15.2	15.4	
EKGYO	12.66	↓	↓	12.3	12.5	12.7	12.9	13.1	
ENJSA	57.00	↓	↓	54.8	55.9	57.6	58.7	60.3	
EREGL	22.52	↓	↓	21.9	22.2	22.4	22.8	23.0	
FROTO	1,034.00	↓	↑	986.0	1,010.0	1,040.0	1,064.0	1,094.0	
GARAN	119.20	↑	↓	114.7	116.9	118.5	120.7	122.3	
GUBRF	246.90	↓	↓	238.5	242.7	248.6	252.8	258.7	
HALKB	21.52	↑	↑	20.3	20.9	21.7	22.3	23.0	
HEKTS	3.19	↓	↓	3.1	3.2	3.2	3.2	3.3	
ISCTR	12.74	↓	↓	12.2	12.5	12.8	13.1	13.4	
KCHOL	165.50	↓	↓	160.2	162.9	165.8	168.5	171.4	
KOZAA	81.15	↑	↑	73.5	77.3	79.8	83.7	86.2	
KOZAL	26.30	↑	↑	23.9	25.1	25.8	27.0	27.7	
KRDMD	28.90	↓	↓	28.1	28.5	29.0	29.4	29.9	
MGROS	502.00	↑	↓	483.7	492.8	502.4	511.6	521.2	
ODAS	4.98	↓	↓	4.8	4.9	5.0	5.1	5.1	
OYAKC	31.42	↑	↑	30.5	31.0	31.7	32.2	33.0	
PETKM	16.96	↑	↓	16.5	16.8	16.9	17.1	17.3	
PGSUS	253.50	↓	↓	245.0	249.3	254.3	258.5	263.5	
SAHOL	84.50	↓	↓	82.2	83.4	84.4	85.5	86.5	
SASA	3.45	↓	↓	3.3	3.4	3.4	3.5	3.5	
SISE	37.88	↑	↓	36.7	37.3	37.7	38.3	38.7	
SOKM	36.90	↑	↓	34.4	35.6	37.1	38.4	39.8	
TAVHL	248.30	↓	↓	240.8	244.6	252.0	255.8	263.2	
TCELL	93.90	↓	↓	90.1	92.0	94.6	96.5	99.2	
THYAO	309.75	↑	↓	304.4	307.1	310.4	313.1	316.4	
TKFEN	143.60	↑	↑	124.1	133.9	138.7	148.5	153.3	
TOASO	174.50	↓	↓	170.9	172.7	175.3	177.1	179.7	
TSKB	10.85	↓	↓	10.4	10.6	10.8	11.0	11.2	
TTKOM	49.30	↓	↓	47.1	48.2	49.7	50.7	52.2	
TUPRS	142.50	↑	↑	138.6	140.6	141.7	143.7	144.8	
VAKBN	24.16	↓	↓	23.1	23.7	24.7	25.2	26.2	
VESTL	49.38	↓	↓	47.4	48.4	49.2	50.2	51.1	
YKBNK	24.80	↓	↓	23.8	24.3	24.9	25.4	26.0	
Döviz Vadeli İşlemleri									
EURTRY	41.14	↑	↑	40.62	40.88	41.04	41.30	41.46	
USDTRY	38.00	↑	↑	37.93	37.97	38.00	38.03	38.07	
EURUSD	1.08	↓	↑	1.07	1.07	1.08	1.08	1.08	
Kıymetli Madenler Vadeli İşlemleri									
XAUUSD	3,027.2	↑	↑	3,013.7	3,020.4	3,024.4	3,031.2	3,035.1	
XAGUSD	33.7	↑	↑	33.5	33.6	33.7	33.8	33.8	
XAUTRY	3,699.1	↓	↓	3,679.2	3,689.1	3,694.9	3,704.9	3,710.7	

Kaynak: FOREX, Matriks, Bulls Yatırım

DAYANAK VARLIKLARIN OLASI HAREKET MARJLARI							27.03.2025		
Sembol	Son	KV	UV	Fiyat Aralığı (%68.2)		Fiyat Aralığı (%95.4)		Fiyat Aralığı (%99.7)	
Endeks Vadeli İşlemleri									
XU030	10573	↓	↓	10,918	10,992	9,902	11,356	9,539	11,719
Hisse Senetleri Vadeli İşlemleri									
AEFES	170.00	↑	↓	168.6	174.7	154.2	181.5	147.4	188.4
AKBNK	53.95	↓	↓	63.7	59.1	50.4	62.0	47.5	64.9
ARCLK	141.20	↓	↑	136.3	146.4	134.1	150.5	130.0	154.6
ASELS	116.00	↓	↑	106.5	121.4	107.1	126.2	102.3	131.0
BIMAS	462.25	↑	↓	478.5	473.9	409.2	495.4	387.7	517.0
BRSAN	366.25	↑	↓	358.8	378.7	332.9	394.0	317.6	409.3
DOHOL	15.00	↑	↑	13.9	15.2	13.7	15.6	13.2	16.1
EKGYO	12.66	↓	↓	14.1	13.6	11.8	14.2	11.2	14.8
ENJSA	57.00	↓	↓	60.1	60.2	53.8	62.3	51.7	64.4
EREGL	22.52	↓	↓	22.8	23.6	20.8	24.5	19.9	25.4
FROTO	1,034.00	↓	↑	968.6	1,061.9	982.3	1,088.5	955.7	1,115.1
GARAN	119.20	↑	↓	126.4	124.3	107.6	129.9	102.1	135.5
GUBRF	246.90	↓	↓	275.2	266.4	235.2	276.8	224.8	287.2
HALKB	21.52	↑	↑	20.0	21.7	19.1	22.6	18.2	23.4
HEKTS	3.19	↓	↓	3.3	3.3	3.0	3.5	2.9	3.6
ISCTR	12.74	↓	↓	14.4	13.7	11.9	14.4	11.2	15.0
KCHOL	165.50	↓	↓	161.5	172.8	153.6	179.3	147.2	185.7
KOZAA	81.15	↑	↑	72.9	80.0	73.4	82.2	71.2	84.4
KOZAL	26.30	↑	↑	24.1	26.3	23.5	27.2	22.6	28.1
KRDMD	28.90	↓	↓	29.5	30.9	27.1	32.2	25.8	33.4
MGROS	502.00	↑	↓	510.5	515.8	453.5	536.6	432.7	557.4
ODAS	4.98	↓	↓	5.2	5.2	4.6	5.4	4.4	5.6
OYAKC	31.42	↑	↑	28.3	32.1	29.5	32.9	28.6	33.8
PETKM	16.96	↑	↓	16.7	17.3	15.8	17.8	15.3	18.2
PGSUS	253.50	↓	↓	254.3	266.9	238.1	276.5	228.5	286.1
SAHOL	84.50	↓	↓	95.2	90.6	78.6	94.6	74.6	98.6
SASA	3.45	↓	↓	3.5	3.6	3.2	3.7	3.1	3.9
SISE	37.88	↑	↓	36.8	39.0	35.0	40.3	33.6	41.7
SOKM	36.90	↑	↓	37.2	38.4	33.2	40.2	31.5	41.9
TAVHL	248.30	↓	↓	246.0	257.9	236.6	264.9	229.5	272.0
TCELL	93.90	↓	↓	98.0	98.5	86.5	102.4	82.5	106.4
THYAO	309.75	↑	↓	310.2	318.4	288.2	328.5	278.1	338.5
TKFEN	143.60	↑	↑	91.8	134.2	122.1	138.3	118.0	142.3
TOASO	174.50	↓	↓	193.0	187.1	166.8	193.9	160.0	200.7
TSKB	10.85	↓	↓	12.0	11.5	9.9	12.0	9.4	12.6
TTKOM	49.30	↓	↓	49.1	51.9	45.3	54.0	43.2	56.2
TUPRS	142.50	↑	↑	134.8	144.3	134.2	147.6	130.9	151.0
VAKBN	24.16	↓	↓	25.3	25.4	22.4	26.4	21.4	27.4
VESTL	49.38	↓	↓	53.9	52.6	46.1	54.8	43.9	57.0
YKBNK	24.80	↓	↓	28.8	27.2	23.2	28.5	21.9	29.8
Döviz Vadeli İşlemleri									
EURTRY	41.149	↑	↑	39.673	41.326	40.321	41.661	39.986	41.996
USDTRY	38.001	↑	↑	36.781	38.127	37.410	38.365	37.172	38.604
EURUSD	1.078	↓	↓	1.072	1.086	1.066	1.093	1.059	1.099
Kıymetli Madenler Vadeli İşlemleri									
XAUUSD	3,027.1	↓	↓	2,944.6	3,044.8	2,976.6	3,067.5	2,953.8	3,090.2
XAGUSD	33.7	↓	↓	32.6	34.0	32.7	34.4	32.3	34.8
XAUTRY	3,698.8	↓	↓	3,497.1	3,718.0	3,609.7	3,754.1	3,573.6	3,790.2

Fiyat Aralığı Tablosu Nasıl Okunmalı

Tablo dayanak varlığın 1 aylık hareketli ortalaması ve volatilitesi dikkate alınarak gelecek bir aylık periyotta hangi aralıkta işlem göreceğini olasılık bazında göstermektedir. Hareketli ortalama olarak EMA(21), Volatilite ölçüsü olarak ise standart sapma kullanılmış olup, Standart sapma ilgili varlığın 1 aylık periyottaki değişkenliğini göstermektedir.

Aralık tahmini

%68.2 Olasılık : İlgili varlığın gelecek 1 aylık periyotta %68.2 olasılık ile hareket marjını gösterir. EMA(21) (-/+) 1*STD(21) formülü ile hesaplanır.

%95.4 Olasılık : İlgili varlığın gelecek 1 aylık periyotta %95.4 olasılık ile hareket marjını gösterir. EMA(21) (-/+) 2*STD(21) formülü ile hesaplanır.

%99.7 Olasılık : İlgili varlığın gelecek 1 aylık periyotta %99.7 olasılık ile hareket marjını gösterir. EMA(21) (-/+) 3*STD(21) formülü ile hesaplanır.

Olasılık fiyat tahmini ilgili varlığın normal dağılıma göre beklenen hareketini göstermektedir. Finans piyasalarında pek çok faktöre bağlı olarak normal dağılıma uymayan hareketler izlenebilmekte, bu sebeple yatırım kararlarını sadece analiz kapsamında sunulan rakamlara göre almak yanıltıcı sonuçlar doğurabilir.

Pivot Tablosu Nasıl Okunmalı

Pivot Analiz, finans piyasalarında bir varlığın olası destek ve direnç seviyelerini belirlemek amacıyla kullanılan bir analizdir. Önceki günün en yüksek, en düşük ve kapanış fiyatlarının ortalaması alınarak hesaplanır. Fiyatın, bu seviyenin altında ve üstünde hareket etmesine bağlı olarak piyasanın genel eğiliminin düşüş veya yükseliş yönünde olduğu sonucuna varılır.

Bir varlık pivot noktası üzerinde kapanış yapıyorsa genellikle mevcut yükseliş eğiliminin devam edeceği düşünülür. Varlık, pivot noktasının altına düşerse düşüş eğiliminin başlayacağı söylenebilir.

Pivot noktası hesaplanırken önceki işlem gününün yüksek (H), düşük (L) ve kapanış (C) fiyatlarının ortalaması alınır. Pivot noktası(P) = (H + L + C) / 3

Uyarı Notu

Burada yer alan yatırım bilgi, yorum ve tavsiyeleri, yorum ve tavsiyede bulunanların kişisel görüşlerine dayanmakta olup finansal bilgi ve genel yatırım tavsiyesi kapsamında hazırlanmıştır ve hiçbir şekilde yatırım danışmanlığı kapsamında değildir. Yatırım danışmanlığı hizmeti; yetkili kuruluşlar tarafından kişilerin risk ve getiri tercihleri dikkate alınarak kişiye özel sunulmaktadır. Burada yer alan yatırım bilgi, yorum ve tavsiyeler yatırım danışmanlığı kapsamında değildir. Yatırım danışmanlığı hizmeti; aracı kurumlar, portföy yönetim şirketleri, mevduat kabul etmeyen bankalar ile müşteri arasında imzalanacak yatırım danışmanlığı sözleşmesi çerçevesinde sunulmaktadır. Burada yer alan yorum ve tavsiyeler, yorum ve tavsiyede bulunanların kişisel görüşlerine dayanmaktadır. Bu görüşler mali durumunuz ile risk ve getiri tercihlerinize uygun olmayabilir. Bu nedenle, sadece burada yer alan bilgilere dayanarak yatırım kararı verilmesi beklentilerinize uygun sonuçlar doğurmayabilir. Burada yer alan yorum ve tavsiyeler genel niteliktedir. Bu tavsiyeler, mali durumunuz ile risk ve getiri tercihlerinize uygun olmayabilir. Bu nedenle, sadece burada yer alan bilgilere dayanarak yatırım kararı verilmesi beklentilerinize uygun sonuçlar doğurmayabilir. Yatırım Danışmanlığı hizmeti talep edilmesi halinde; yatırımcının Bulls Yatırım Menkul Değerler A.Ş. ile Yatırım Danışmanlığı sözleşmesi imzalamış olması, Yerindelik Testini tamamlamış ve risk grubunun belirlemiş olması zorunludur. Bu raporda yer alan her türlü bilgi, yorum ve tavsiye uygunluk testi ile tespit edilecek risk grubunuz ve getiri beklentiniz ile uyumlu olmayabilir. Dolayısıyla, uygunluk testi neticesinde risk grubunuz tespit edilmeden sadece burada yer alan bilgilere dayanarak yatırım kararı verilmesi amaç, bilgi ve tecrübenize uygun sonuçlar doğurmayabilir. Bu rapor herhangi bir sürede belirli bir getirinin sağlanacağına dair bir taahhüt içermemekte olup, zaman içerisinde piyasa koşullarında meydana gelen değişiklikler nedeniyle yorum ve tavsiyelerde değişiklikler söz konusu olabilir. Bu raporda bahsedilen yatırım araçlarının fiyatları ve değerleri yatırımcıların menfaatlerine aykırı olarak hareket edebilir ve netice itibarıyla yatırımcılar anaparalarını kaybetme riski ile karşı karşıya kalabilirler. Bu raporda yer alan geçmiş performans verileri gelecekte elde edilecek sonuçların bir garantisi olarak kabul edilemez. Bu raporda yer alan tüm bilgiler ve görüşler yatırımcıları bilgilendirmek amacıyla, Bulls Yatırım Menkul Değerler A.Ş. tarafından güncel ve güvenilir kaynaklardan temin edilmiş olmakla beraber, Bulls Yatırım Menkul Değerler A.Ş. söz konusu bilgilerin doğru ve tam olduğunu taahhüt etmemektedir. Raporlardaki yorumlardan, bilgilerin tam veya doğru olmaması ve/veya güncellenme nedeniyle doğabilecek maddi ve manevi zararlardan Bulls Yatırım Menkul Değerler A.Ş. ve çalışanları sorumlu tutulamaz. Bu raporun tümü veya bir kısmı Bulls Yatırım Menkul Değerler A.Ş. nin yazılı izni olmadan çoğaltılamaz, yayınlanamaz, üçüncü kişilere gösterilemez veya ileride kullanılmak üzere saklanamaz.